

## OKUL NET LİSTESİ (LGS sıralı)

KATILIMLAR																															
İL		İLÇE			OKUL				SINAV ADI				OKUL	İLÇE	İL	GENEL															
MARDİN		KIZILTEPE			ŞEHİT ŞEYH MUZ DEMİR İMAM HATİP 018. SINIF LGS ÖZKURBİR 2. DENEME								44	72	134	404															
Sıra	Ö.No	İsim	Sınıf	Sözel (TÜR)			Sözel (TAR)			Sözel (DİN)			Sözel (İNG)			Sayısal (MAT)			Sayısal (FEN)			Toplam			LGS	Dereceler					
				Türkçe			Tarih			Din K.ve A.B.			İngilizce			Matematik			Fen			Puanı			LGS	Dereceler					
				D	Y	N	D	Y	N	D	Y	N	D	Y	N	D	Y	N	D	Y	N	D	Y	N	D	Y	N	Puanı	Snf	Okul	İlçe
Genel Ortalama				10	5	8,25	4	3	3,13	6	2	4,97	3	2	2,62	7	6	4,88	9	8	6,37	39	26	30,22	295,810						
Okul Ortalaması				12	7	9,24	5	4	3,33	7	2	6,61	3	4	1,74	6	7	3,89	8	10	4,81	41	35	29,62	292,030						
1	12	HİRANUR ERTAŞ	8A	14	6	12,00	7	3	6,00	9	1	8,67	4	6	2,00	18	2	17,33	17	3	16,00	69	21	62,00	416,126	1	1	1	15	23	
2	7	ELİF SUDE OK	8A	16	4	14,67	7	3	6,00	9	1	8,67	7	3	6,00	17	2	16,33	12	7	9,67	68	20	61,34	403,365	2	2	2	19	29	
3	98	TÜLİN TARHAN	8B	16	4	14,67	7	3	6,00	8	2	7,33	7	1	6,67	11	6	9,00	16	4	14,67	65	20	58,34	391,280	1	3	3	24	42	
4	328	MARYA KIZILÇINAR	8A	16	4	14,67	6	4	4,67	9	1	8,67	8	2	7,33	8	10	4,67	17	3	16,00	64	24	56,01	379,674	3	4	4	31	61	
5	6	EBRAR TARHAN	8B	17	3	16,00	6	3	5,00	9	1	8,67	8	0	8,00	7	6	5,00	13	7	10,67	60	20	53,34	366,440	2	5	6	37	83	
6	58	HACER ÖZ	8A	13	7	10,67	4	4	2,67	9	1	8,67	8	2	7,33	14	4	12,67	9	5	7,33	57	23	49,34	357,222	4	6	8	43	96	
7	384	İREM NAZ KIZIL	8A	12	8	9,33	3	7	0,67	9	1	8,67	6	4	4,67	12	8	9,33	15	5	13,33	57	33	46,00	354,661	5	7	9	45	100	
8	88	ELİF TARHAN	8B	15	5	13,33	8	2	7,33	9	1	8,67	3	5	1,33	7	3	6,00	13	6	11,00	55	22	47,66	354,299	3	8	10	46	101	
9	7	İREM GÖKTAŞ	8A	17	3	16,00	5	5	3,33	9	1	8,67	3	7	0,67	9	9	6,00	11	9	8,00	54	34	42,67	345,859	6	9	12	51	113	
10	26	ZEYNEP KAHRAMAN	8A	12	7	9,67	7	2	6,33	7	3	6,00	7	2	6,33	7	7	4,67	10	8	7,33	50	29	40,33	318,371	7	10	17	64	153	
11	382	ESRA KORHAN	8B	16	4	14,67	7	3	6,00	8	2	7,33	2	3	1,00	3	4	1,67	9	8	6,33	45	24	37,00	317,158	4	11	18	65	156	
12	3	ZEHRA NAZ KILINÇ	8A	13	6	11,00	1	9	-2,00	9	1	8,67	2	8	-0,67	11	6	9,00	9	10	5,67	45	40	31,67	316,377	8	12	20	67	159	
13	15	NEHİR YÜKSEK	8A	12	8	9,33	3	7	0,67	7	3	6,00	4	6	2,00	9	9	6,00	11	9	8,00	46	42	32,00	309,389	9	13	23	71	169	
14	0	ELİF ALDEMİR	8B	15	4	13,67	5	5	3,33	7	3	6,00	2	1	1,67	4	4	2,67	7	5	5,33	40	22	32,67	306,977	5	14	25	73	174	
15	78	HİLAL ERTAŞ	8A	13	7	10,67	3	7	0,67	9	1	8,67	6	4	4,67	4	11	0,33	12	8	9,33	47	38	34,34	305,674	10	15	28	77	179	
16	27	MELİSA KAYA	8A	11	8	8,33	3	7	0,67	7	3	6,00	5	5	3,33	11	5	9,33	6	11	2,33	43	39	29,99	297,846	11	16	30	80	192	
17	9	MAŞİTA TARHAN	8B	9	6	7,00	6	4	4,67	9	1	8,67	5	5	3,33	6	7	3,67	9	11	5,33	44	34	32,67	292,042	6	17	31	83	201	
18	392	ELANUR ARSLAN	8C	12	7	9,67	8	2	7,33	8	2	7,33	1	4	-0,33	3	2	2,33	8	10	4,67	40	27	31,00	291,583	1	18	32	84	202	
19	619	RUKEN URTEKİN	8A	13	7	10,67	5	3	4,00	9	1	8,67	0	6	-2,00	7	7	4,67	6	12	2,00	40	36	28,01	289,330	12	19	33	85	206	
20	3	AYSELNAZ AYYILDIZ	8A	14	6	12,00	6	3	5,00	7	3	6,00	1	9	-2,00	3	11	-0,67	10	10	6,67	41	42	27,00	288,296	13	20	34	87	209	
21	169	HİLAL ORTAÇ	8A	15	5	13,33	5	4	3,67	7	3	6,00	3	4	1,67	3	8	0,33	7	12	3,00	40	36	28,00	286,530	14	21	35	89	215	
22	94	NURSEL ERZİ	8A	9	8	6,33	6	2	5,33	7	2	6,33	3	6	1,00	5	2	4,33	5	3	4,00	35	23	27,32	279,634	15	22	38	93	231	
23	99	YAĞMUR ALİOĞLU	A	13	7	10,67	7	3	6,00	7	3	6,00	0	7	-2,33	1	9	-2,00	10	9	7,00	38	38	25,34	279,364	1	23	39	94	233	
24	74	GÜLBİN TARHAN	8B	11	8	8,33	4	5	2,33	7	3	6,00	5	5	3,33	5	6	3,00	7	12	3,00	39	39	25,99	276,431	7	24	40	95	237	
25	193	KÜBRA KAYMAZ	8A	12	6	10,00	5	1	4,67	5	4	3,67	4	3	3,00	5	6	3,00	5	11	1,33	36	31	25,67	275,743	16	25	41	96	238	
26	114	BÜŞRA AKKUŞ	8C	11	9	8,00	7	3	6,00	7	3	6,00	0	7	-2,33	5	4	3,67	7	12	3,00	37	38	24,34	275,366	2	26	43	98	240	
27	148	GÜLBAHAR İDİZ	8A	11	8	8,33	3	4	1,67	5	4	3,67	2	7	-0,33	8	8	5,33	7	13	2,67	36	44	21,34	273,909	17	27	45	100	242	
28	25	EVİN JİYAN YAMAN	8A	12	8	9,33	7	3	6,00	7	3	6,00	1	5	-0,67	4	2	3,33	3	7	0,67	34	28	24,66	272,630	18	28	46	101	243	
29	25	ŞEYMA DEMİR	8A	12	8	9,33	5	5	3,33	7	3	6,00	5	5	3,33	8	10	4,67	4	16	-1,33	41	47	25,33	271,648	19	29	47	102	247	
30	50	ŞEY A ATAY		12	8	9,33	7	3	6,00	7	2	6,33	1	8	-1,67	5	12	1,00	7	12	3,00	39	45	23,99	271,459	1	30	48	103	248	
31	49	MELİSA YERTÜM	8A	12	7	9,67	4	6	2,00	7	3	6,00	0	10	-3,33	7	12	3,00	6	12	2,00	36	50	19,34	267,493	20	31	49	104	255	
32	534	ROJBİN GÜNEŞ	8A	11	9	8,00	4	4	2,67	8	2	7,33	1	1	0,67	4	6	2,00	5	10	1,67	33	32	22,34	264,292	21	32	51	106	261	
33	25	ARZU GÖKTAŞ	8A	10	8	7,33	2	6	0,00	6	4	4,67	3	4	1,67	7	6	5,00	5	15	0,00	33	43	18,67	259,286	22	33	54	109	267	

## OKUL NET LİSTESİ (LGS sıralı)

										KATILIMLAR																					
İL		İLÇE		OKUL				SINAV ADI				OKUL	İLÇE	İL	GENEL																
MARDİN		KIZILTEPE		ŞEHİT ŞEYHMUZ DEMİR İMAM HATİP OKULU				8. SINIF LGS ÖZKURBİR 2. DENEME				44	72	134	404																
Sıra	Ö.No	İsim	Sınıf	Sözel (TÜR)			Sözel (TAR)			Sözel (DİN)			Sözel (İNG)			Sayısal (MAT)			Sayısal (FEN)			Toplam			LGS	Dereceler					
				Türkçe			Tarih			Din K.ve A.B.			İngilizce			Matematik			Fen			Puanı			Snf Okul İlçe İl Genel						
				D	Y	N	D	Y	N	D	Y	N	D	Y	N	D	Y	N	D	Y	N	D	Y	N	D	Y	N	Puanı	Snf	Okul	İlçe
Genel Ortalama				10	5	8,25	4	3	3,13	6	2	4,97	3	2	2,62	7	6	4,88	9	8	6,37	39	26	30,22	295,810						
Okul Ortalaması				12	7	9,24	5	4	3,33	7	2	6,61	3	4	1,74	6	7	3,89	8	10	4,81	41	35	29,62	292,030						
34	97	DİLVAN MU*O	8A	9	9	6,00	3	7	0,67	7	3	6,00	3	5	1,33	5	4	3,67	6	12	2,00	33	40	19,67	259,209	23	34	55	110	268	
35	184	HACER KESEN	8A	8	10	4,67	7	3	6,00	9	1	8,67	1	4	-0,33	4	2	3,33	5	15	0,00	34	35	22,34	255,159	24	35	56	112	276	
36	188	ZEYNO ASAN	8B	11	8	8,33	4	4	2,67	5	5	3,33	7	3	6,00	3	8	0,33	5	13	0,67	35	41	21,33	254,972	8	36	57	113	277	
37	87	ELİF TARHAN	8A	7	11	3,33	3	7	0,67	9	1	8,67	2	5	0,33	3	7	0,67	9	10	5,67	33	41	19,34	253,544	25	37	59	115	280	
38	132	ZEHRA KESEN	8A	8	7	5,67	4	4	2,67	9	1	8,67				1	0	1,00	5	13	0,67	27	25	18,68	247,295	26	38	63	122	290	
39	13	NEHİR TARHAN	8B	11	9	8,00	2	8	-0,67	5	5	3,33	2	8	-0,67	4	14	-0,67	7	13	2,67	31	57	11,99	241,927	9	39	64	124	297	
40	82	LEYLA TARHAN	8A	9	11	5,33	3	6	1,00	6	4	4,67	4	2	3,33	3	10	-0,33	6	13	1,67	31	46	15,67	238,961	27	40	65	125	300	
41	89	NEHİR KEPENC	8A	6	9	3,00	5	2	4,33	4	6	2,00	1	4	-0,33	3	9	0,00	3	9	0,00	22	39	9,00	218,302	28	41	69	130	327	
42	82	BÜŞRA ASLAN	8C	7	12	3,00	2	8	-0,67	6	4	4,67	1	4	-0,33	3	12	-1,00	5	14	0,33	24	54	6,00	212,179	3	42	70	132	341	
43	118	VIYAN MUSO	8A	6	12	2,00	3	6	1,00	6	4	4,67	3	4	1,67	2	5	0,33	3	15	-2,00	23	46	7,67	209,661	29	43	71	133	343	
44	416	RABİA KİNO	8A	4	8	1,33	2	3	1,00	7	3	6,00				0	9	-3,00	4	11	0,33	17	34	5,66	202,233	30	44	72	134	357	

NET ORTALAMALARINA GÖRE KIYASLAMA

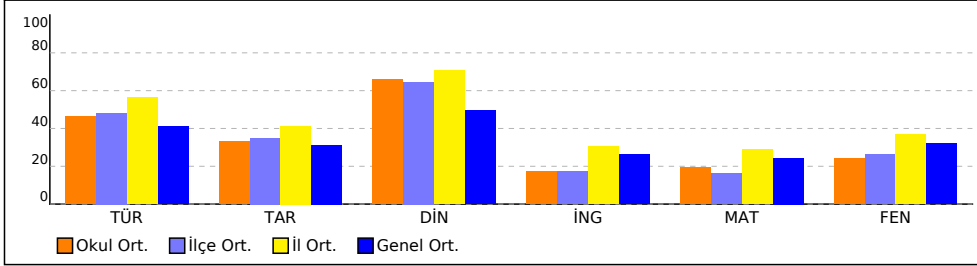

PUAN ORT. GÖRE KIYAS

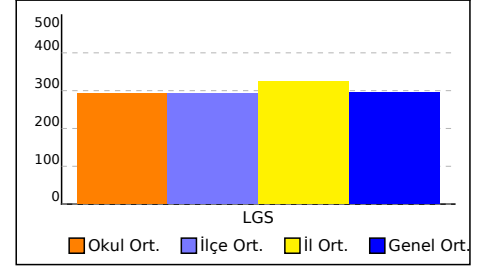

NET ORTALAMASINA GÖRE ŞUBE KARŞILAŞTIRMA

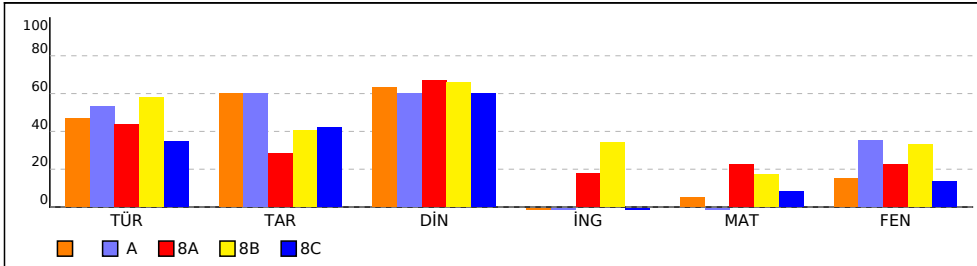

PUANA GÖRE ŞUBE KIYAS

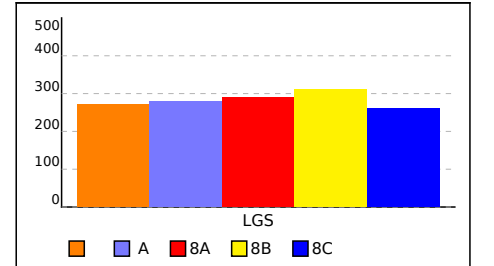

## SINIFI NET LİSTESİ (LGS sıralı)

										KATILIMLAR																					
										OKUL	İLÇE	İL	GENEL																		
İL		İLÇE		OKUL				SINAV ADI		OKUL	İLÇE	İL	GENEL																		
MARDİN		KIZILTEPE		ŞEHİT ŞEYHMUZ DEMİR İMAM HATİP O				8. SINIF LGS ÖZKURBİR 2. DENEME		44	72	134	404																		
Sıra	Ö.No	İsim	Sınıf	Sözel (TÜR)			Sözel (TAR)			Sözel (DİN)			Sözel (İNG)			Sayısal (MAT)			Sayısal (FEN)			Toplam	LGS	Dereceler							
				Türkçe			Tarih			Din K.ve A.B.			İngilizce			Matematik			Fen					Puanı	Snf	Okul	İlçe	İl	Genel		
				D	Y	N	D	Y	N	D	Y	N	D	Y	N	D	Y	N	D	Y	N									D	Y
Genel Ortalama				10	5	8,25	4	3	3,13	6	2	4,97	3	2	2,62	7	6	4,88	9	8	6,37	39	26	30,22	295,810						
Okul Ortalaması				12	7	9,24	5	4	3,33	7	2	6,61	3	4	1,74	6	7	3,89	8	10	4,81	41	35	29,62	292,030						
SINIF:																															
1	50	ŞEY A ATAY		12	8	9,33	7	3	6,00	7	2	6,33	1	8	-1,67	5	12	1,00	7	12	3,00	39	45	23,99	271,459	1	30	48	103	248	% 61

NET ORTALAMALARINA GÖRE KIYASLAMA

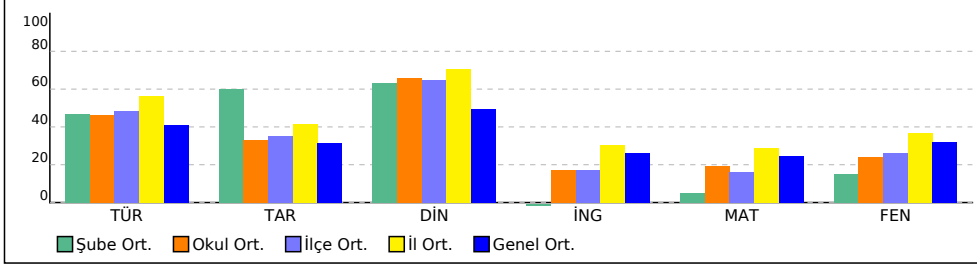

PUAN ORT. GÖRE KIYAS

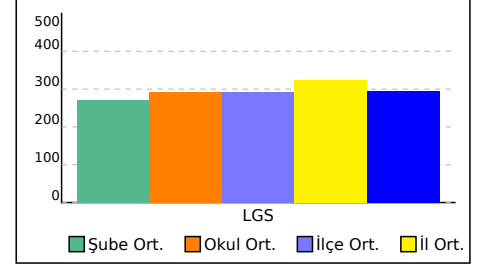

## A SINIFI NET LİSTESİ (LGS sıralı)

										KATILIMLAR																				
										OKUL	İLÇE	İL	GENEL																	
İL		İLÇE		OKUL			SINAV ADI			OKUL	İLÇE	İL	GENEL																	
MARDİN		KIZILTEPE		ŞEHİT ŞEYHMUZ DEMİR İMAM HATİP O			8. SINIF LGS ÖZKURBİR 2. DENEME			44	72	134	404																	
Sıra	Ö.No	İsim	Sınıf	Sözel (TÜR)			Sözel (TAR)			Sözel (DİN)			Sözel (İNG)			Sayısal (MAT)			Sayısal (FEN)			Toplam	LGS	Dereceler						
				Türkçe			Tarih			Din K.ve A.B.			İngilizce			Matematik			Fen					Puanı	Snf	Okul	İlçe	İl	Genel	
				D	Y	N	D	Y	N	D	Y	N	D	Y	N	D	Y	N	D	Y	N									D
Genel Ortalama				10	5	8,25	4	3	3,13	6	2	4,97	3	2	2,62	7	6	4,88	9	8	6,37	39	26	30,22	295,810					
Okul Ortalaması				12	7	9,24	5	4	3,33	7	2	6,61	3	4	1,74	6	7	3,89	8	10	4,81	41	35	29,62	292,030					
SINIF: A																														
1	99	YAĞMUR ALİOĞLU	A	13	7	10,67	7	3	6,00	7	3	6,00	0	7	-2,33	1	9	-2,00	10	9	7,00	38	38	25,34	279,364	1	23	39	94	233 % 58

NET ORTALAMALARINA GÖRE KIYASLAMA

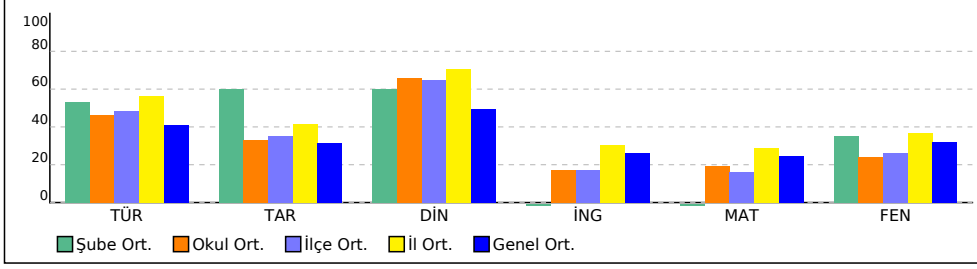

PUAN ORT. GÖRE KIYAS

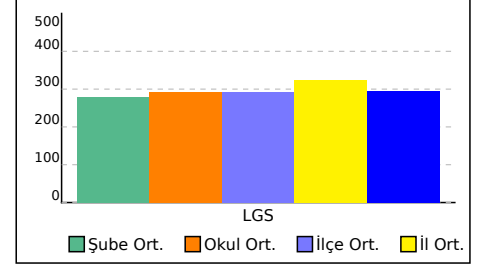

## 8A SINIFI NET LİSTESİ (LGS sıralı)

KATILIMLAR

İL		İLÇE		OKUL				SINAV ADI				OKUL	İLÇE	İL	GENEL																
MARDİN		KIZILTEPE		ŞEHİT ŞEYHMUZ DEMİR İMAM HATİP Oİ				8. SINIF LGS ÖZKURBİR 2. DENEME				44	72	134	404																
Sıra	Ö.No	İsim	Sınıf	Sözel (TÜR)			Sözel (TAR)			Sözel (DİN)			Sözel (İNG)			Sayısal (MAT)			Sayısal (FEN)			Toplam			LGS	Dereceler					
				Türkçe			Tarih			Din K.ve A.B.			İngilizce			Matematik			Fen			Puanı			LGS	Dereceler					
				D	Y	N	D	Y	N	D	Y	N	D	Y	N	D	Y	N	D	Y	N	D	Y	N	D	Y	N	Puanı	Snf	Okul	İlçe
Genel Ortalama				10	5	8,25	4	3	3,13	6	2	4,97	3	2	2,62	7	6	4,88	9	8	6,37	39	26	30,22	295,810						
Okul Ortalaması				12	7	9,24	5	4	3,33	7	2	6,61	3	4	1,74	6	7	3,89	8	10	4,81	41	35	29,62	292,030						
SINIF: 8A																															
1	12	HİRANUR ERTAŞ	8A	14	6	12,00	7	3	6,00	9	1	8,67	4	6	2,00	18	2	17,33	17	3	16,00	69	21	62,00	416,126	1	1	1	15	23	
2	7	ELİF SUDE OK	8A	16	4	14,67	7	3	6,00	9	1	8,67	7	3	6,00	17	2	16,33	12	7	9,67	68	20	61,34	403,365	2	2	2	19	29	
3	328	MARYA KIZILÇINAR	8A	16	4	14,67	6	4	4,67	9	1	8,67	8	2	7,33	8	10	4,67	17	3	16,00	64	24	56,01	379,674	3	4	4	31	61	
4	58	HACER ÖZ	8A	13	7	10,67	4	4	2,67	9	1	8,67	8	2	7,33	14	4	12,67	9	5	7,33	57	23	49,34	357,222	4	6	8	43	96	
5	384	İREM NAZ KIZIL	8A	12	8	9,33	3	7	0,67	9	1	8,67	6	4	4,67	12	8	9,33	15	5	13,33	57	33	46,00	354,661	5	7	9	45	100	
6	7	İREM GÖKTAŞ	8A	17	3	16,00	5	5	3,33	9	1	8,67	3	7	0,67	9	9	6,00	11	9	8,00	54	34	42,67	345,859	6	9	12	51	113	
7	26	ZEYNEP KAHRAMAN	8A	12	7	9,67	7	2	6,33	7	3	6,00	7	2	6,33	7	7	4,67	10	8	7,33	50	29	40,33	318,371	7	10	17	64	153	
8	3	ZEHRA NAZ KILINÇ	8A	13	6	11,00	1	9	-2,00	9	1	8,67	2	8	-0,67	11	6	9,00	9	10	5,67	45	40	31,67	316,377	8	12	20	67	159	
9	15	NEHİR YÜKSEK	8A	12	8	9,33	3	7	0,67	7	3	6,00	4	6	2,00	9	9	6,00	11	9	8,00	46	42	32,00	309,389	9	13	23	71	169	
10	78	HİLAL ERTAŞ	8A	13	7	10,67	3	7	0,67	9	1	8,67	6	4	4,67	4	11	0,33	12	8	9,33	47	38	34,34	305,674	10	15	28	77	179	
11	27	MELİSA KAYA	8A	11	8	8,33	3	7	0,67	7	3	6,00	5	5	3,33	11	5	9,33	6	11	2,33	43	39	29,99	297,846	11	16	30	80	192	
12	619	RUKEN URTEKİN	8A	13	7	10,67	5	3	4,00	9	1	8,67	0	6	-2,00	7	7	4,67	6	12	2,00	40	36	28,01	289,330	12	19	33	85	206	
13	3	AYSELNAZ AYYILDIZ	8A	14	6	12,00	6	3	5,00	7	3	6,00	1	9	-2,00	3	11	-0,67	10	10	6,67	41	42	27,00	288,296	13	20	34	87	209	
14	169	HİLAL ORTAÇ	8A	15	5	13,33	5	4	3,67	7	3	6,00	3	4	1,67	3	8	0,33	7	12	3,00	40	36	28,00	286,530	14	21	35	89	215	
15	94	NURSEL ERZİ	8A	9	8	6,33	6	2	5,33	7	2	6,33	3	6	1,00	5	2	4,33	5	3	4,00	35	23	27,32	279,634	15	22	38	93	231	
16	193	KÜBRA KAYMAZ	8A	12	6	10,00	5	1	4,67	5	4	3,67	4	3	3,00	5	6	3,00	5	11	1,33	36	31	25,67	275,743	16	25	41	96	238	
17	148	GÜLBAHAR İDİZ	8A	11	8	8,33	3	4	1,67	5	4	3,67	2	7	-0,33	8	8	5,33	7	13	2,67	36	44	21,34	273,909	17	27	45	100	242	
18	25	EVİN JİYAN YAMAN	8A	12	8	9,33	7	3	6,00	7	3	6,00	1	5	-0,67	4	2	3,33	3	7	0,67	34	28	24,66	272,630	18	28	46	101	243	
19	25	ŞEYMA DEMİR	8A	12	8	9,33	5	5	3,33	7	3	6,00	5	5	3,33	8	10	4,67	4	16	-1,33	41	47	25,33	271,648	19	29	47	102	247	
20	49	MELİSA YERTÜM	8A	12	7	9,67	4	6	2,00	7	3	6,00	0	10	-3,33	7	12	3,00	6	12	2,00	36	50	19,34	267,493	20	31	49	104	255	
21	534	ROJBİN GÜNEŞ	8A	11	9	8,00	4	4	2,67	8	2	7,33	1	1	0,67	4	6	2,00	5	10	1,67	33	32	22,34	264,292	21	32	51	106	261	
22	25	ARZU GÖKTAŞ	8A	10	8	7,33	2	6	0,00	6	4	4,67	3	4	1,67	7	6	5,00	5	15	0,00	33	43	18,67	259,286	22	33	54	109	267	
23	97	DİLVAN MU*O	8A	9	9	6,00	3	7	0,67	7	3	6,00	3	5	1,33	5	4	3,67	6	12	2,00	33	40	19,67	259,209	23	34	55	110	268	
24	184	HACER KESEN	8A	8	10	4,67	7	3	6,00	9	1	8,67	1	4	-0,33	4	2	3,33	5	15	0,00	34	35	22,34	255,159	24	35	56	112	276	
25	87	ELİF TARHAN	8A	7	11	3,33	3	7	0,67	9	1	8,67	2	5	0,33	3	7	0,67	9	10	5,67	33	41	19,34	253,544	25	37	59	115	280	
26	132	ZEHRA KESEN	8A	8	7	5,67	4	4	2,67	9	1	8,67				1	0	1,00	5	13	0,67	27	25	18,68	247,295	26	38	63	122	290	
27	82	LEYLA TARHAN	8A	9	11	5,33	3	6	1,00	6	4	4,67	4	2	3,33	3	10	-0,33	6	13	1,67	31	46	15,67	238,961	27	40	65	125	300	
28	89	NEHİR KEPENC	8A	6	9	3,00	5	2	4,33	4	6	2,00	1	4	-0,33	3	9	0,00	3	9	0,00	22	39	9,00	218,302	28	41	69	130	327	
29	118	VIYAN MUSO	8A	6	12	2,00	3	6	1,00	6	4	4,67	3	4	1,67	2	5	0,33	3	15	-2,00	23	46	7,67	209,661	29	43	71	133	343	
30	416	RABİA KİNO	8A	4	8	1,33	2	3	1,00	7	3	6,00				0	9	-3,00	4	11	0,33	17	34	5,66	202,233	30	44	72	134	357	

## 8A SINIFI NET LİSTESİ (LGS sıralı)

8A SINIFI NET LİSTESİ (LGS sıralı)										KATILIMLAR																			
İL		İLÇE		OKUL				SINAV ADI				OKUL	İLÇE	İL	GENEL														
MARDİN		KIZILTEPE		ŞEHİT ŞEYHMUZ DEMİR İMAM HATİP O				8. SINIF LGS ÖZKURBİR 2. DENEME				44	72	134	404														
Sıra	Ö.No	İsim	Sınıf	Sözel (TÜR)			Sözel (TAR)			Sözel (DİN)			Sözel (İNG)			Sayısal (MAT)			Sayısal (FEN)			Toplam	LGS	Dereceler					
				Türkçe			Tarih			Din K.ve A.B.			İngilizce			Matematik			Fen					Puanı	Snf	Okul	İlçe	İl	Genel
				D	Y	N	D	Y	N	D	Y	N	D	Y	N	D	Y	N	D	Y	N								
Genel Ortalama				10	5	8,25	4	3	3,13	6	2	4,97	3	2	2,62	7	6	4,88	9	8	6,37	39	26	30,22	295,810				
Okul Ortalaması				12	7	9,24	5	4	3,33	7	2	6,61	3	4	1,74	6	7	3,89	8	10	4,81	41	35	29,62	292,030				
SINIF: 8A																													

NET ORTALAMALARINA GÖRE KIYASLAMA

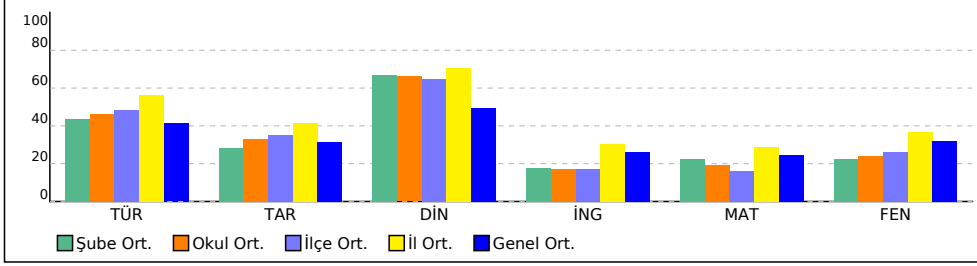

PUAN ORT. GÖRE KIYAS

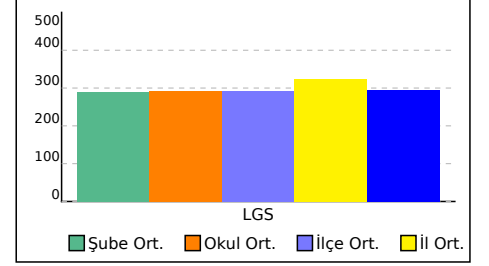

## 8B SINIFI NET LİSTESİ (LGS sıralı)

										KATILIMLAR																				
İL		İLÇE		OKUL				SINAV ADI				OKUL	İLÇE	İL	GENEL															
MARDİN		KIZILTEPE		ŞEHİT ŞEYHMUZ DEMİR İMAM HATİP 018. SINIF LGS ÖZKURBİR 2. DENEME								44	72	134	404															
Sıra	Ö.No	İsim	Sınıf	Sözel (TÜR)			Sözel (TAR)			Sözel (DİN)			Sözel (İNG)			Sayısal (MAT)			Sayısal (FEN)											
				Türkçe			Tarih			Din K.ve A.B.			İngilizce			Matematik			Fen			Toplam	LGS	Dereceler						
				D	Y	N	D	Y	N	D	Y	N	D	Y	N	D	Y	N	D	Y	N	D	Y	N	Puanı	Snf	Okul	İlçe	İl	Genel
Genel Ortalama				10	5	8,25	4	3	3,13	6	2	4,97	3	2	2,62	7	6	4,88	9	8	6,37	39	26	30,22	295,810					
Okul Ortalaması				12	7	9,24	5	4	3,33	7	2	6,61	3	4	1,74	6	7	3,89	8	10	4,81	41	35	29,62	292,030					
SINIF: 8B																														
1	98	TÜLİN TARHAN	8B	16	4	14,67	7	3	6,00	8	2	7,33	7	1	6,67	11	6	9,00	16	4	14,67	65	20	58,34	391,280	1	3	3	24	42
2	6	EBRAR TARHAN	8B	17	3	16,00	6	3	5,00	9	1	8,67	8	0	8,00	7	6	5,00	13	7	10,67	60	20	53,34	366,440	2	5	6	37	83
3	88	ELİF TARHAN	8B	15	5	13,33	8	2	7,33	9	1	8,67	3	5	1,33	7	3	6,00	13	6	11,00	55	22	47,66	354,299	3	8	10	46	101
4	382	ESRA KORHAN	8B	16	4	14,67	7	3	6,00	8	2	7,33	2	3	1,00	3	4	1,67	9	8	6,33	45	24	37,00	317,158	4	11	18	65	156
5	0	ELİF ALDEMİR	8B	15	4	13,67	5	5	3,33	7	3	6,00	2	1	1,67	4	4	2,67	7	5	5,33	40	22	32,67	306,977	5	14	25	73	174
6	9	MAŞİTA TARHAN	8B	9	6	7,00	6	4	4,67	9	1	8,67	5	5	3,33	6	7	3,67	9	11	5,33	44	34	32,67	292,042	6	17	31	83	201
7	74	GÜLBİN TARHAN	8B	11	8	8,33	4	5	2,33	7	3	6,00	5	5	3,33	5	6	3,00	7	12	3,00	39	39	25,99	276,431	7	24	40	95	237
8	188	ZEYNO ASAN	8B	11	8	8,33	4	4	2,67	5	5	3,33	7	3	6,00	3	8	0,33	5	13	0,67	35	41	21,33	254,972	8	36	57	113	277
9	13	NEHİR TARHAN	8B	11	9	8,00	2	8	-0,67	5	5	3,33	2	8	-0,67	4	14	-0,67	7	13	2,67	31	57	11,99	241,927	9	39	64	124	297

NET ORTALAMALARINA GÖRE KIYASLAMA

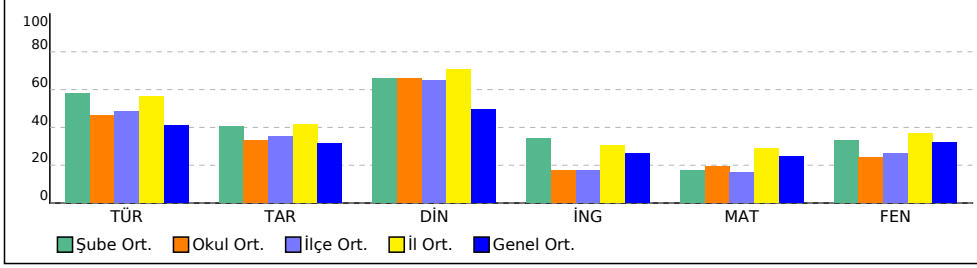

PUAN ORT. GÖRE KIYAS

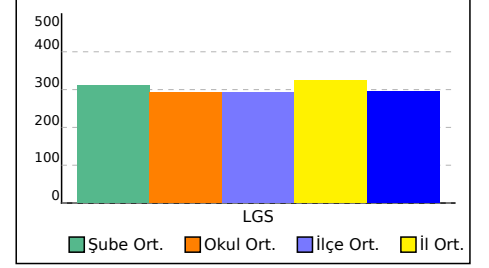

## 8C SINIFI NET LİSTESİ (LGS sıralı)

İL		İLÇE		OKUL			SINAV ADI			KATILIMLAR																					
MARDİN		KIZILTEPE		ŞEHİT ŞEYHMUZ DEMİR İMAM HATİP O			8. SINIF LGS ÖZKURBİR 2. DENEME			OKUL	İLÇE	İL	GENEL																		
										44	72	134	404																		
Sıra	Ö.No	İsim	Sınıf	Sözel (TÜR)			Sözel (TAR)			Sözel (DİN)			Sözel (İNG)			Sayısal (MAT)			Sayısal (FEN)			Toplam	LGS	Dereceler							
				Türkçe			Tarih			Din K.ve A.B.			İngilizce			Matematik			Fen					Puanı	Snf	Okul	İlçe	İl	Genel		
				D	Y	N	D	Y	N	D	Y	N	D	Y	N	D	Y	N	D	Y	N									D	Y
Genel Ortalama				10	5	8,25	4	3	3,13	6	2	4,97	3	2	2,62	7	6	4,88	9	8	6,37	39	26	30,22	295,810						
Okul Ortalaması				12	7	9,24	5	4	3,33	7	2	6,61	3	4	1,74	6	7	3,89	8	10	4,81	41	35	29,62	292,030						
SINIF: 8C																															
1	392	ELANUR ARSLAN	8C	12	7	9,67	8	2	7,33	8	2	7,33	1	4	-0,33	3	2	2,33	8	10	4,67	40	27	31,00	291,583	1	18	32	84	202	% 50
2	114	BÜŞRA AKKUŞ	8C	11	9	8,00	7	3	6,00	7	3	6,00	0	7	-2,33	5	4	3,67	7	12	3,00	37	38	24,34	275,366	2	26	43	98	240	% 59
3	82	BÜŞRA ASLAN	8C	7	12	3,00	2	8	-0,67	6	4	4,67	1	4	-0,33	3	12	-1,00	5	14	0,33	24	54	6,00	212,179	3	42	70	132	341	% 84

NET ORTALAMALARINA GÖRE KIYASLAMA

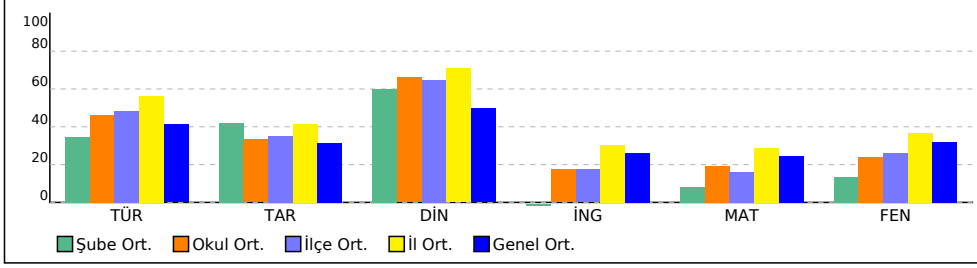

PUAN ORT. GÖRE KIYAS

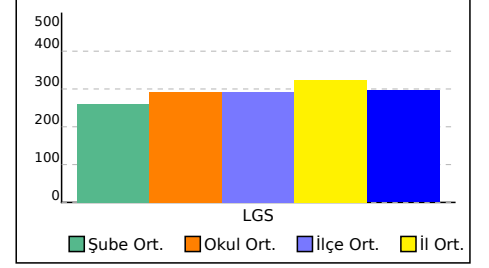



SINAV SONUÇ BELGESİ	8. SINIF LGS ÖZKURBİR 2. DENEME
MARDİN / KIZILTEPE / ŞEHİT ŞEYH MUZ DEMİR İMAM HATİP ORTAOKULU	DERSLERE GÖRE BAŞARI ANALİZİ

Öğrenci	Numara	Sınıf
ŞEY A ATAY	50	

Puan Türü	Puan	Genel Ort.	Dereceler				
			Snf	Kurum	İlçe	İl	Genel
LGS	▼ 271,459	295,810	1	30	48	103	248
Puanı Hesaplanan:			44	72	134	403	
Katılımlar:			1	44	72	134	404

Ders	Soru	Doğru	Yanlış	Net	Başarı %	Sınıf Ort.	Kurum Ort.	Genel Ort.
Türkçe	20	12	8	9,33	47	9,33	9,24	8,25
Tarih	10	7	3	6,00	60	6,00	3,33	3,13
Din K.ve A.B.	10	7	2	6,33	63	6,33	6,61	4,97
İngilizce	10	1	8	-1,67	-17	-1,67	1,74	2,62
Matematik	20	5	12	1,00	5	1,00	3,89	4,88
Fen	20	7	12	3,00	15	3,00	4,81	6,37
<b>Toplam:</b>	<b>90</b>	<b>39</b>	<b>45</b>	<b>24,00</b>	<b>27</b>	<b>24,00</b>	<b>29,61</b>	<b>30,22</b>

Soru No	12345678901234567890
Sözel (TÜR)	BDadbdDACbDABAdbcBcBC
Cevap Anh.	B BDDCCDDACADABADADBC
Sözel (TAR)	BCAAbCcDcC
Cevap Anh.	B BCAACNBDDC
Sözel (DİN)	DAdc ACDDA
Cevap Anh.	B DABACACDDA
Sözel (İNG)	c Acabdddb
Cevap Anh.	B BBADDDBCCC
Sayısal (MAT)	dDcBbabcada BdDdAc
Cevap Anh.	B CDDBADABDACBCBDCDCAD
Sayısal (FEN)	bdDadCbcDdaDaBac BcD
Cevap Anh.	B ABDACACDDABDCBCDDBB

Sözel (TÜR)				
Türkçe	S	D	Y	B%
Grafik, tablo ve çizelgeyle sunulan bilgileri yorumlar.	3	2	1	67
Metinle ilgili soruları cevaplar.	2	1	1	50
Metindeki anlatım bozukluklarını belirler.	1	0	1	0
Farklı yazı karakterleri ile yazılmış yazıları okur.	1	0	1	0
Noktalamaya işaretlerine dikkat ederek sesli ve sessiz okur.	1	1	0	100
Kelimeleri anlamlarına uygun kullanır.	1	1	0	100
Deyim, atasözü ve özdeyişlerin metne katkısını belirler.	1	1	0	100
Metindeki yardımcı fikirleri belirler.	1	1	0	100
Geçiş ve bağlatıcı ifadelerinin metnin anlamına olan katkısını değerlendirir.	2	0	2	0
Fiillerin çatı özelliklerinin anlama olan katkısını kavrar.	1	1	0	100
Görsellerle ilgili soruları cevaplar.	2	2	0	100
Metindeki iş ve işlem basamaklarını kavrar.	1	1	0	100
Metinler arasında karşılaştırma yapar.	1	0	1	0
Dinledikleri/izledikleri medya metinlerini değerlendirir.	1	0	1	0
Cümle türlerini tanıır.	1	1	0	100

Sözel (TAR)				
Tarih	S	D	Y	B%
Birinci Dünya Savaşı'nın sebeplerini ve savaşın başlamasına yol açan gelişmeleri kavrar.	1	1	0	100
Birinci Dünya Savaşı'nda Osmanlı Devleti'nin durumu hakkında çıkarımlarda bulunur.	1	0	1	0
Millî Mücadele Dönemi'nin siyasi, sosyal ve kültürel olaylarının sanat ve edebiyat ürünlerine yansımalarına kanıtlar	1	1	0	100
Millî Mücadele'nin zor bir döneminde Maarif Kongresi yapan Atatürk'ün, millî ve çağdaş eğitime verdiği önemi kavrar	1	0	1	0
Cumhuriyetin ilk yıllarında Türkiye Cumhuriyetine yönelik tehditleri analiz eder.	1	1	0	100
Atatürk'ün İkinci Dünya Savaşı öncesi tespitleri ve girişimleri Türkiye'nin savaşta izlediği denge siyaseti ile ilişkilendirir.	1	0	1	0
Atatürk Dönemi'ndeki demokratikleşme yolunda atılan adımları açıklar.	2	2	0	100
Siyasi alanda meydana gelen gelişmeleri kavrar.	1	1	0	100
Gençlik döneminde Mustafa Kemal'in fikir hayatını etkileyen önemli kişileri ve olayları kavrar.	1	1	0	100

Sözel (DİN)				
Din K.ve A.B.	S	D	Y	B%
İslam dininin can, nesil, akıl, mal ve din emniyetiyle ilgili ortaya koyduğu ilke ve hedefleri analiz eder.	3	3	0	100
Zekât ve sadaka ibadetini ayet ve hadislerle açıklar.	1	0	0	0
Hz. Şuaib'in (a.s.) hayatını ana hatlarıyla tanıır.	1	0	1	0
İslam dininin temel kaynaklarını tanıır.	1	0	1	0
Kaza ve kader ile ilgili kavramları analiz eder.	1	1	0	100
Ayetlerden hareketle Kur'an'ın ana konularını sınıflandırır.	1	1	0	100
<b>KAZANIM BELİRTİLMEMİŞ</b>	2	2	0	100

Sözel (İNG)				
İngilizce	S	D	Y	B%
<b>KAZANIM BELİRTİLMEMİŞ</b>	10	1	8	10

Sayısal (MAT)				
Matematik	S	D	Y	B%
Doğrusal denklemlerin grafiğini çizer.	6	2	3	33
Üslü ifadelerle ilgili temel kuralları anlar, birbirine denk ifadeler oluşturur.	2	0	2	0
<b>KAZANIM BELİRTİLMEMİŞ</b>	12	3	7	25

Sayısal (FEN)				
Fen	S	D	Y	B%
Basit makinelerin sağladığı avantajları örnekler üzerinden açıklar.	2	1	0	50
Asit ve bazların genel özelliklerini ifade eder.	1	1	0	100
<b>KAZANIM BELİRTİLMEMİŞ</b>	17	5	12	29

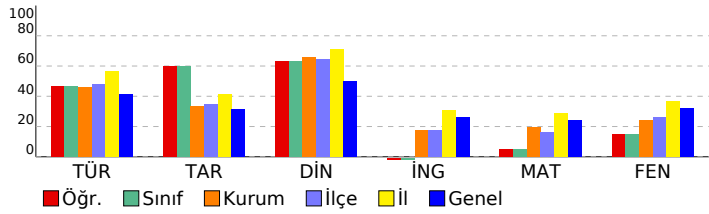

# SINAV SONUÇ BELGESİ

## 8. SINIF LGS ÖZKURBİR 2. DENEME

MARDİN / KIZILTEPE / ŞEHİT ŞEYH MUZ DEMİR İMAM HATİP ORTAOKULU

### DERSLERE GÖRE BAŞARI ANALİZİ

Öğrenci	Numara	Sınıf					
YAĞMUR ALİOĞLU	99	A					
Puan Türü	Puan	Genel Ort.	Dereceler				
LGS	▼ 279,364	295,810	Snf	Kurum	İlçe	İl	Genel
			1	23	39	94	233
Puanı Hesaplanan:			44	72	134	403	
Katılımlar:			1	44	72	134	404

Ders	Soru	Doğru	Yanlış	Net	Başarı %	Sınıf Ort.	Kurum Ort.	Genel Ort.
Türkçe	20	13	7	10,67	53	10,67	9,24	8,25
Tarih	10	7	3	6,00	60	6,00	3,33	3,13
Din K.ve A.B.	10	7	3	6,00	60	6,00	6,61	4,97
İngilizce	10	0	7	-2,33	-23	-2,33	1,74	2,62
Matematik	20	1	9	-2,00	-10	-2,00	3,89	4,88
Fen	20	10	9	7,00	35	7,00	4,81	6,37
Toplam:	90	38	38	25,33	28	25,33	29,61	30,22

Soru No	12345678901234567890
Sözel (TÜR)	BaDCCDDACAbcBcBDACdb
Cevap Anh.	B BDDCCDDACADABABDADBC
Sözel (TAR)	BCAAbdDDdb
Cevap Anh.	B BCAAcbDDDC
Sözel (DİN)	DAdAddCDDA
Cevap Anh.	B DABACACDDA
Sözel (İNG)	d b cbd bd
Cevap Anh.	B BBADDBCCC
Sayısal (MAT)	ba B bc b dcb c
Cevap Anh.	B CDDBADABDACBCBDCAD
Sayısal (FEN)	baDCcC cDbcDCcDbdBd
Cevap Anh.	B ABDCAcDDABDCBCDDbBD

Sözel (TÜR)	S	D	Y	B%
<b>Türkçe</b>				
Grafik, tablo ve çizelgeyle sunulan bilgileri yorumlar.	3	2	1	67
Metinle ilgili soruları cevaplar.	2	1	1	50
Metindeki anlatım bozukluklarını belirler.	1	0	1	0
Farklı yazı karakterleri ile yazılmış yazıları okur.	1	1	0	100
Noktalama işaretlerine dikkat ederek sesli ve sessiz okur.	1	0	1	0
Kelimeleri anlamlarına uygun kullanır.	1	1	0	100
Deyim, atasözü ve özyeşilerin metne katkısını belirler.	1	0	1	0
Metindeki yardımcı fikirleri belirler.	1	1	0	100
Geçiş ve bağlanıcı ifadelerinin metnin anlamına olan katkısını değerlendirir.	2	2	0	100
Fiillerin çatı özelliklerinin anlama olan katkısını kavrar.	1	0	1	0
Görsellerle ilgili soruları cevaplar.	2	2	0	100
Metindeki iş ve işlem basamaklarını kavrar.	1	1	0	100
Metinler arasında karşılaştırma yapar.	1	1	0	100
Dinledikleri/izledikleri medya metinlerini değerlendirir.	1	1	0	100
Cümle türlerini tanıır.	1	0	1	0

Sözel (TAR)	S	D	Y	B%
<b>Tarih</b>				
Birinci Dünya Savaşı'nın sebeplerini ve savaşın başlamasına yol açan gelişmeleri kavrar.	1	0	1	0
Birinci Dünya Savaşı'nda Osmanlı Devleti'nin durumu hakkında çıkarımlarda bulunur.	1	1	0	100
Millî Mücadele Dönemi'nin siyasi, sosyal ve kültürel olaylarının sanat ve edebiyat ürünlerine yansımalarına kanıtlar	1	1	0	100
Millî Mücadele'nin zor bir dönemde Maarif Kongresi yapan Atatürk'ün, millî ve çağdaş eğitime verdiği önemi kavrar	1	0	1	0
Cumhuriyetin ilk yıllarında Türkiye Cumhuriyetine yönelik tehditleri analiz eder.	1	1	0	100
Atatürk'ün İkinci Dünya Savaşı öncesi tespitleri ve girişimleri Türkiye'nin savaşta izlediği denge siyaseti ile ilişkilendirir	1	0	1	0
Atatürk Dönemi'ndeki demokratikleşme yolunda atılan adımları açıklar.	2	2	0	100
Siyasi alanda meydana gelen gelişmeleri kavrar.	1	1	0	100
Gençlik döneminde Mustafa Kemal'in fikir hayatını etkileyen önemli kişileri ve olayları kavrar.	1	1	0	100

Sözel (DİN)	S	D	Y	B%
<b>Din K.ve A.B.</b>				
İslam dininin can, nesil, akıl, mal ve din emniyetiyle ilgili ortaya koyduğu ilke ve hedefleri analiz eder.	3	3	0	100
Zekât ve sadaka ibadetini ayet ve hadislerle açıklar.	1	0	1	0
Hz. Şuaib'in (a.s.) hayatını ana hatlarıyla tanıır.	1	1	0	100
İslam dininin temel kaynaklarını tanıır.	1	0	1	0
Kaza ve kader ile ilgili kavramları analiz eder.	1	1	0	100
Ayetlerden hareketle Kur'an'ın ana konularını sınıflandırır.	1	1	0	100
KAZANIM BELİRTİLMEMİŞ	2	1	1	50

Sözel (İNG)	S	D	Y	B%
<b>İngilizce</b>				
KAZANIM BELİRTİLMEMİŞ	10	0	7	0

Sayısal (MAT)	S	D	Y	B%
<b>Matematik</b>				
Doğrusal denklemlerin grafiğini çizer.	6	1	1	17
Üslü ifadelerle ilgili temel kuralları anlar, birbirine denk ifadeler oluşturur.	2	0	2	0
KAZANIM BELİRTİLMEMİŞ	12	0	6	0

Sayısal (FEN)	S	D	Y	B%
<b>Fen</b>				
Basit makinelerin sağladığı avantajları örnekler üzerinden açıklar.	2	1	1	50
Asit ve bazların genel özelliklerini ifade eder.	1	0	1	0
KAZANIM BELİRTİLMEMİŞ	17	9	7	53

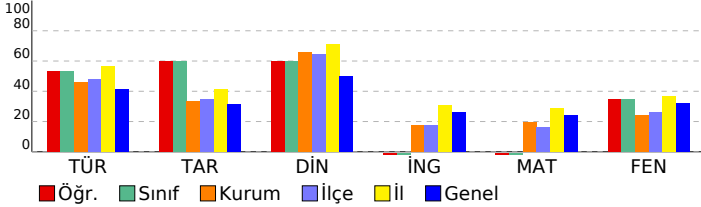

# SINAV SONUÇ BELGESİ

## 8. SINIF LGS ÖZKURBİR 2. DENEME

MARDİN / KIZILTEPE / ŞEHİT ŞEYH MUZ DEMİR İMAM HATİP ORTAOKULU

### DERSLERE GÖRE BAŞARI ANALİZİ

Öğrenci	Numara	Sınıf					
ARZU GÖKTAŞ	25	8A					
Puan Türü	Puan	Genel Ort.	Dereceler				
LGS	▼ 259,286	295,810	Snf	Kurum	İlçe	İl	Genel
			22	33	54	109	267
Puanı Hesaplanan:			44	72	134	403	
Katılımlar:			30	44	72	134	404

Ders	Soru	Doğru	Yanlış	Net	Başarı %	Sınıf Ort.	Kurum Ort.	Genel Ort.
Türkçe	20	10	8	7,33	37	▼ 8,73	▼ 9,24	▼ 8,25
Tarih	10	2	6	0,00	0	▼ 2,85	▼ 3,33	▼ 3,13
Din K.ve A.B.	10	6	4	4,67	47	▼ 6,70	▼ 6,61	▼ 4,97
İngilizce	10	3	4	1,67	17	▼ 1,76	▼ 1,74	▼ 2,62
Matematik	20	7	6	5,00	25	▲ 4,54	▲ 3,89	▲ 4,88
Fen	20	5	15	0,00	0	▼ 4,47	▼ 4,81	▼ 6,37
Toplam:	90	33	43	18,67	21	▼ 29,04	▼ 29,61	▼ 30,22

Soru No	12345678901234567890
Sözel (TÜR)	b AAcBACdDADDCCdaca
Cevap Anh.	A CBDAABDBACADADDCCDDDB
Sözel (TAR)	bccc CA ad
Cevap Anh.	A CDBNCAACB
Sözel (DİN)	ADDCdaccdAD
Cevap Anh.	A ADDCACABAD
Sözel (İNG)	a C DbBdc
Cevap Anh.	A BCCDDDBBA
Sayısal (MAT)	a Ba D aDbD Aab AB
Cevap Anh.	A BCBBDACBDCDCADADAB
Sayısal (FEN)	BdDaDabcadcdDcadbcBb
Cevap Anh.	A BCDBDABDCBDDCACABD

Sözel (TÜR)	S	D	Y	B%
<b>Türkçe</b>				
Grafik, tablo ve çizelgeyle sunulan bilgileri yorumlar.	3	0	3	0
Metinle ilgili soruları cevaplar.	2	0	1	0
Metindeki anlatım bozukluklarını belirler.	1	0	0	0
Farklı yazı karakterleri ile yazılmış yazıları okur.	1	1	0	100
Noktalamaya işaretlerine dikkat ederek sesli ve sessiz okur.	1	1	0	100
Kelimeleri anlamlarına uygun kullanır.	1	1	0	100
Deyim, atasözü ve özdeyişlerin metne katkısını belirler.	1	1	0	100
Metindeki yardımcı fikirleri belirler.	1	1	0	100
Geçiş ve bağlanıcı ifadelerinin metnin anlamına olan katkısını değerlendirir.	2	0	2	0
Fiillerin çatı özelliklerinin anlama olan katkısını kavrar.	1	1	0	100
Görsellerle ilgili soruları cevaplar.	2	2	0	100
Metindeki iş ve işlem basamaklarını kavrar.	1	1	0	100
Metinler arasında karşılaştırma yapar.	1	1	0	100
Dinledikleri/izledikleri medya metinlerini değerlendirir.	1	0	1	0
Cümle türlerini tanıır.	1	0	1	0

Sözel (TAR)	S	D	Y	B%
<b>Tarih</b>				
Birinci Dünya Savaşı'nın sebeplerini ve savaşın başlamasına yol açan gelişmeleri kavrar.	1	0	1	0
Birinci Dünya Savaşı'nda Osmanlı Devleti'nin durumu hakkında çıkarımlarda bulunur.	1	0	1	0
Millî Mücadele Dönemi'nin siyasi, sosyal ve kültürel olaylarının sanat ve edebiyat ürünlerine yansımalarına kanıtlar	1	0	1	0
Millî Mücadele'nin zor bir döneminde Maarif Kongresi yapan Atatürk'ün, millî ve çağdaş eğitime verdiği önemi kavrar	1	0	1	0
Cumhuriyetin ilk yıllarında Türkiye Cumhuriyetine yönelik tehditleri analiz eder.	1	0	0	0
Atatürk'ün İkinci Dünya Savaşı öncesi tespitleri ve girişimleri Türkiye'nin savaşta izlediği denge siyaseti ile ilişkilendirir	1	1	0	100
Atatürk Dönemi'ndeki demokratikleşme yolunda atılan adımları açıklar.	2	1	1	50
Siyasi alanda meydana gelen gelişmeleri kavrar.	1	0	0	0
Gençlik döneminde Mustafa Kemal'in fikir hayatını etkileyen önemli kişileri ve olayları kavrar.	1	0	1	0

Sözel (DİN)	S	D	Y	B%
<b>Din K.ve A.B.</b>				
İslam dininin can, nesil, akıl, mal ve din emniyetiyle ilgili ortaya koyduğu ilke ve hedefleri analiz eder.	3	3	0	100
Zekât ve sadaka ibadetini ayet ve hadislerle açıklar.	1	0	1	0
Hz. Şuayb'in (a.s.) hayatını ana hatlarıyla tanıır.	1	0	1	0
İslam dininin temel kaynaklarını tanıır.	1	0	1	0
Kaza ve kader ile ilgili kavramları analiz eder.	1	1	0	100
Ayetlerden hareketle Kur'an'ın ana konularını sınıflandırır.	1	1	0	100
KAZANIM BELİRTİLMEMİŞ	2	1	1	50

Sözel (İNG)	S	D	Y	B%
<b>İngilizce</b>				
KAZANIM BELİRTİLMEMİŞ	10	3	4	30

Sayısal (MAT)	S	D	Y	B%
<b>Matematik</b>				
Doğrusal denklemlerin grafiğini çizer.	6	2	1	33
Üslü ifadelerle ilgili temel kuralları anlar, birbirine denk ifadeler oluşturur.	2	1	1	50
KAZANIM BELİRTİLMEMİŞ	12	4	4	33

Sayısal (FEN)	S	D	Y	B%
<b>Fen</b>				
Basit makinelerin sağladığı avantajları örnekler üzerinden açıklar.	2	0	2	0
Asit ve bazların genel özelliklerini ifade eder.	1	0	1	0
KAZANIM BELİRTİLMEMİŞ	17	5	12	29

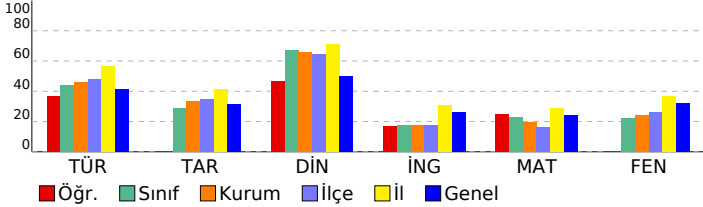

# SINAV SONUÇ BELGESİ

## 8. SINIF LGS ÖZKURBİR 2. DENEME

MARDİN / KIZILTEPE / ŞEHİT ŞEYH MUZ DEMİR İMAM HATİP ORTAOKULU

### DERSLERE GÖRE BAŞARI ANALİZİ

Öğrenci	Numara	Sınıf					
AYSELNAZ AYYILDIZ	3	8A					
Puan Türü	Puan	Genel Ort.	Dereceler				
LGS	▼ 288,296	295,810	Snf	Kurum	İlçe	İl	Genel
			44	20	34	87	209
Puanı Hesaplanan:			44	72	134	403	
Katılımlar:			30	44	72	134	404

Ders	Soru	Doğru	Yanlış	Net	Başarı %	Sınıf Ort.	Kurum Ort.	Genel Ort.
Türkçe	20	14	6	12,00	60	▲ 8,73	▲ 9,24	▲ 8,25
Tarih	10	6	3	5,00	50	▲ 2,85	▲ 3,33	▲ 3,13
Din K.ve A.B.	10	7	3	6,00	60	▼ 6,70	▼ 6,61	▲ 4,97
İngilizce	10	1	9	-2,00	-20	▼ 1,76	▼ 1,74	▼ 2,62
Matematik	20	3	11	-0,67	-3	▼ 4,54	▼ 3,89	▼ 4,88
Fen	20	10	10	6,67	33	▲ 4,47	▲ 4,81	▲ 6,37
Toplam:	90	41	42	27,00	30	▼ 29,04	▼ 29,61	▼ 30,22

Soru No	1 2 3 4 5 6 7 8 9 0 1 2 3 4 5 6 7 8 9 0
Sözel (TÜR)	CBacAdDBACADADaCCDbba
Cevap Anh.	A CBDAABDBACADADDCCDDDB
Sözel (TAR)	DDaCadACB
Cevap Anh.	A CDBBNCAACB
Sözel (DİN)	bDDCAacBAD
Cevap Anh.	A ADDCACABAD
Sözel (İNG)	cbddccDccb
Cevap Anh.	A BCCDDDBBA
Sayısal (MAT)	B aacb Bbaac Dda a
Cevap Anh.	A BCBBDACBCDCDCADADAB
Sayısal (FEN)	BdbBcDacDdaBDcCbCAaa
Cevap Anh.	A BCDBDABDCDBDDCACABD

Sözel (TÜR)	S	D	Y	B%
<b>Türkçe</b>				
Grafik, tablo ve çizelgeyle sunulan bilgileri yorumlar.	3	2	1	67
Metinle ilgili soruları cevaplar.	2	1	1	50
Metindeki anlatım bozukluklarını belirler.	1	0	1	0
Farklı yazı karakterleri ile yazılmış yazıları okur.	1	0	1	0
Noktalamaya işaretlerine dikkat ederek sesli ve sessiz okur.	1	1	0	100
Kelimeleri anlamlarına uygun kullanır.	1	1	0	100
Deyim, atasözü ve özyeşerlerin metne katkısını belirler.	1	1	0	100
Metindeki yardımcı fikirleri belirler.	1	1	0	100
Geçiş ve bağlanıcı ifadelerinin metnin anlamına olan katkısını değerlendirir.	2	2	0	100
Fiillerin çatı özelliklerinin anlamına olan katkısını kavrar.	1	1	0	100
Görsellerle ilgili soruları cevaplar.	2	2	0	100
Metindeki iş ve işlem basamaklarını kavrar.	1	0	1	0
Metinler arasında karşılaştırma yapar.	1	1	0	100
Dinledikleri/izledikleri medya metinlerini değerlendirir.	1	1	0	100
Cümle türlerini tanıır.	1	0	1	0

Sözel (TAR)	S	D	Y	B%
<b>Tarih</b>				
Birinci Dünya Savaşı'nın sebeplerini ve savaşın başlamasına yol açan gelişmeleri kavrar.	1	0	0	0
Birinci Dünya Savaşı'nda Osmanlı Devleti'nin durumu hakkında çıkarımlarda bulunur.	1	1	0	100
Millî Mücadele Dönemi'nin siyasi, sosyal ve kültürel olaylarının sanat ve edebiyat ürünlerine yansımalarına kanıtlar	1	1	0	100
Millî Mücadele'nin zor bir döneminde Maarif Kongresi yapan Atatürk'ün, millî ve çağdaş eğitime verdiği önemi kavrar	1	0	1	0
Cumhuriyetin ilk yıllarında Türkiye Cumhuriyetine yönelik tehditleri analiz eder.	1	1	0	100
Atatürk'ün İkinci Dünya Savaşı öncesi tespitleri ve girişimleri Türkiye'nin savaşta izlediği denge siyaseti ile ilişkilendirir.	1	0	1	0
Atatürk Dönemi'ndeki demokratikleşme yolunda atılan adımları açıklar.	2	1	1	50
Siyasi alanda meydana gelen gelişmeleri kavrar.	1	1	0	100
Gençlik döneminde Mustafa Kemal'in fikir hayatını etkileyen önemli kişileri ve olayları kavrar.	1	1	0	100

Sözel (DİN)	S	D	Y	B%
<b>Din K.ve A.B.</b>				
İslam dininin can, nesil, akıl, mal ve din emniyetiyle ilgili ortaya koyduğu ilke ve hedefleri analiz eder.	3	2	1	67
Zekât ve sadaka ibadetini ayet ve hadislerle açıklar.	1	0	1	0
Hz. Şuaib'in (a.s.) hayatını ana hatlarıyla tanıır.	1	0	1	0
İslam dininin temel kaynaklarını tanıır.	1	1	0	100
Kaza ve kader ile ilgili kavramları analiz eder.	1	1	0	100
Ayetlerden hareketle Kur'an'ın ana konularını sınıflandırır.	1	1	0	100
KAZANIM BELİRTİLMEMİŞ	2	2	0	100

Sözel (İNG)	S	D	Y	B%
<b>İngilizce</b>				
KAZANIM BELİRTİLMEMİŞ	10	1	9	10

Sayısal (MAT)	S	D	Y	B%
<b>Matematik</b>				
Doğrusal denklemlerin grafiğini çizer.	6	2	3	33
Üslü ifadelerle ilgili temel kuralları anlar, birbirine denk ifadeler oluşturur.	2	0	1	0
KAZANIM BELİRTİLMEMİŞ	12	1	7	8

Sayısal (FEN)	S	D	Y	B%
<b>Fen</b>				
Basit makinelerin sağladığı avantajları örnekler üzerinden açıklar.	2	0	2	0
Asit ve bazların genel özelliklerini ifade eder.	1	1	0	100
KAZANIM BELİRTİLMEMİŞ	17	9	8	53

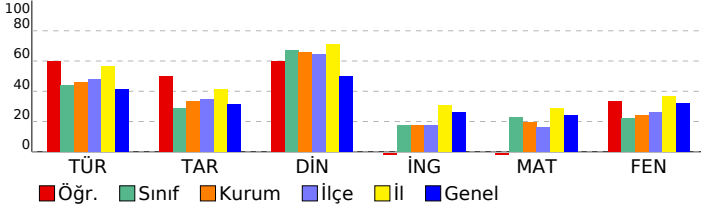

<b>SINAV SONUÇ BELGESİ</b>	<b>8. SINIF LGS ÖZKURBİR 2. DENEME</b>
MARDİN / KIZILTEPE / ŞEHİT ŞEYH MUZ DEMİR İMAM HATİP ORTAOKULU	<b>DERSLERE GÖRE BAŞARI ANALİZİ</b>

Öğrenci	Numara	Sınıf
DİLVAN MU*O	97	8A

Puan Türü	Puan	Genel Ort.	Dereceler				
			Snf	Kurum	İlçe	İl	Genel
LGS	▼ 259,209	295,810	23	34	55	110	268
Puanı Hesaplanan:			44	72	134	403	
Katılımlar:			30	44	72	134	404

Ders	Soru	Doğru	Yanlış	Net	Başarı %	Sınıf Ort.	Kurum Ort.	Genel Ort.
Türkçe	20	9	9	6,00	30	▼ 8,73	▼ 9,24	▼ 8,25
Tarih	10	3	7	0,67	7	▼ 2,85	▼ 3,33	▼ 3,13
Din K.ve A.B.	10	7	3	6,00	60	▼ 6,70	▼ 6,61	▲ 4,97
İngilizce	10	3	5	1,33	13	▼ 1,76	▼ 1,74	▼ 2,62
Matematik	20	5	4	3,67	18	▼ 4,54	▼ 3,89	▼ 4,88
Fen	20	6	12	2,00	10	▼ 4,47	▼ 4,81	▼ 6,37
<b>Toplam:</b>	<b>90</b>	<b>33</b>	<b>40</b>	<b>19,67</b>	<b>22</b>	▼ 29,04	▼ 29,61	▼ 30,22

Soru No	1 2 3 4 5 6 7 8 9 0 1 2 3 4 5 6 7 8 9 0
Sözel (TÜR)	aBDbAcDBbCbADcCda
Cevap Anh.	A CBDAABDBACADDDCCDDDB
Sözel (TAR)	dcDdCCbdad
Cevap Anh.	A CDBNCAACB
Sözel (DİN)	ADDCAabcAD
Cevap Anh.	A ADDCACABAD
Sözel (İNG)	cdCb cD Bc
Cevap Anh.	A BCCDDDBBA
Sayısal (MAT)	BC B b Da dbA
Cevap Anh.	A BCBBDACBDCDCADADAB
Sayısal (FEN)	abaDDbcadaBD adbDBD
Cevap Anh.	A BCDBDABDCBDDCACABD

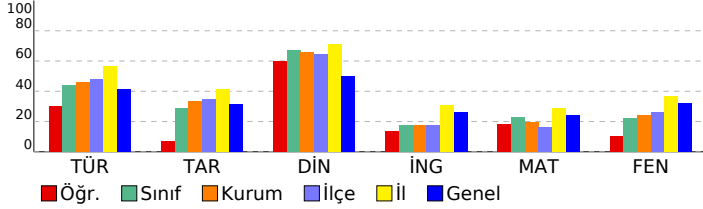

Sözel (TÜR)	S	D	Y	B%
<b>Türkçe</b>				
Grafik, tablo ve çizelgeyle sunulan bilgileri yorumlar.	3	1	1	33
Metinle ilgili soruları cevaplar.	2	1	1	50
Metindeki anlatım bozukluklarını belirler.	1	1	0	100
Farklı yazı karakterleri ile yazılmış yazıları okur.	1	0	1	0
Noktalamaya işaretlerine dikkat ederek sesli ve sessiz okur.	1	1	0	100
Kelimeleri anlamlarına uygun kullanır.	1	1	0	100
Deyim, atasözü ve özyeşilerin metne katkısını belirler.	1	0	1	0
Metindeki yardımcı fikirleri belirler.	1	1	0	100
Geçiş ve bağlanıcı ifadelerinin metnin anlamına olan katkısını değerlendirir.	2	0	2	0
Fiillerin çatı özelliklerinin anlama olan katkısını kavrar.	1	0	1	0
Görsellerle ilgili soruları cevaplar.	2	2	0	100
Metindeki iş ve işlem basamaklarını kavrar.	1	0	1	0
Metinler arasında karşılaştırma yapar.	1	1	0	100
Dinledikleri/izledikleri medya metinlerini değerlendirir.	1	0	1	0
Cümle türlerini tanıır.	1	0	0	0

Sözel (TAR)	S	D	Y	B%
<b>Tarih</b>				
Birinci Dünya Savaşı'nın sebeplerini ve savaşın başlamasına yol açan gelişmeleri kavrar.	1	0	1	0
Birinci Dünya Savaşı'nda Osmanlı Devleti'nin durumu hakkında çıkarımlarda bulunur.	1	0	1	0
Millî Mücadele Dönemi'nin siyasi, sosyal ve kültürel olaylarının sanat ve edebiyat ürünlerine yansımalarına kanıtlar	1	1	0	100
Millî Mücadele'nin zor bir döneminde Maarif Kongresi yapan Atatürk'ün, millî ve çağdaş eğitime verdiği önemi kavrar	1	0	1	0
Cumhuriyetin ilk yıllarında Türkiye Cumhuriyetine yönelik tehditleri analiz eder.	1	1	0	100
Atatürk'ün İkinci Dünya Savaşı öncesi tespitleri ve girişimleri Türkiye'nin savaşta izlediği denge siyaseti ile ilişkilendirir.	1	1	0	100
Atatürk Dönemi'ndeki demokratikleşme yolunda atılan adımları açıklar.	2	0	2	0
Siyasi alanda meydana gelen gelişmeleri kavrar.	1	0	1	0
Gençlik döneminde Mustafa Kemal'in fikir hayatını etkileyen önemli kişileri ve olayları kavrar.	1	0	1	0

Sözel (DİN)	S	D	Y	B%
<b>Din K.ve A.B.</b>				
İslam dininin can, nesil, akıl, mal ve din emniyetiyle ilgili ortaya koyduğu ilke ve hedefleri analiz eder.	3	3	0	100
Zekât ve sadaka ibadetini ayet ve hadislerle açıklar.	1	0	1	0
Hz. Şuaib'in (a.s.) hayatını ana hatlarıyla tanıır.	1	0	1	0
İslam dininin temel kaynaklarını tanıır.	1	0	1	0
Kaza ve kader ile ilgili kavramları analiz eder.	1	1	0	100
Ayetlerden hareketle Kur'an'ın ana konularını sınıflandırır.	1	1	0	100
<b>KAZANIM BELİRTİLMEMİŞ</b>	2	2	0	100

Sözel (İNG)	S	D	Y	B%
<b>İngilizce</b>				
<b>KAZANIM BELİRTİLMEMİŞ</b>	10	3	5	30

Sayısal (MAT)	S	D	Y	B%
<b>Matematik</b>				
Doğrusal denklemlerin grafiğini çizer.	6	1	1	17
Üslü ifadelerle ilgili temel kuralları anlar, birbirine denk ifadeler oluşturur.	2	1	0	50
<b>KAZANIM BELİRTİLMEMİŞ</b>	12	3	3	25

Sayısal (FEN)	S	D	Y	B%
<b>Fen</b>				
Basit makinelerin sağladığı avantajları örnekler üzerinden açıklar.	2	1	1	50
Asit ve bazların genel özelliklerini ifade eder.	1	1	0	100
<b>KAZANIM BELİRTİLMEMİŞ</b>	17	4	11	24

<b>SINAV SONUÇ BELGESİ</b>	<b>8. SINIF LGS ÖZKURBİR 2. DENEME</b>
MARDİN / KIZILTEPE / ŞEHİT ŞEYH MUZ DEMİR İMAM HATİP ORTAOKULU	<b>DERSLERE GÖRE BAŞARI ANALİZİ</b>

Öğrenci	Numara	Sınıf
ELİF SUDE OK	7	8A

Puan Türü	Puan	Genel Ort.	Dereceler				
			Snf	Kurum	İlçe	İl	Genel
LGS	▲ 403,365	295,810	2	2	2	19	29
Puanı Hesaplanan:			44	72	134	403	
Katılımlar:			30	44	72	134	404

Ders	Soru	Doğru	Yanlış	Net	Başarı %	Sınıf Ort.	Kurum Ort.	Genel Ort.
Türkçe	20	16	4	14,67	73	▲ 8,73	▲ 9,24	▲ 8,25
Tarih	10	7	3	6,00	60	▲ 2,85	▲ 3,33	▲ 3,13
Din K.ve A.B.	10	9	1	8,67	87	▲ 6,70	▲ 6,61	▲ 4,97
İngilizce	10	7	3	6,00	60	▲ 1,76	▲ 1,74	▲ 2,62
Matematik	20	17	2	16,33	82	▲ 4,54	▲ 3,89	▲ 4,88
Fen	20	12	7	9,67	48	▲ 4,47	▲ 4,81	▲ 6,37
<b>Toplam:</b>	<b>90</b>	<b>68</b>	<b>20</b>	<b>61,33</b>	<b>68</b>	<b>▲ 29,04</b>	<b>▲ 29,61</b>	<b>▲ 30,22</b>

Soru No	12345678901234567890
Sözel (TÜR)	CBDAABDcbCADADcCdDDB
Cevap Anh.	A CBDAABDBACADADDCCDDB
Sözel (TAR)	CabcDCAACB
Cevap Anh.	A CDBNCAACB
Sözel (DİN)	ADDCAaABAD
Cevap Anh.	A ADDCACABAD
Sözel (İNG)	BCCCaDbBdA
Cevap Anh.	A BCCCDDBBA
Sayısal (MAT)	BCBB ACDBCDdDCAaADAB
Cevap Anh.	A BCBBDACDBCDCCADADAB
Sayısal (FEN)	BaDdDDdaDCDB DadCdBD
Cevap Anh.	A BCDBDABDCDBDDCACABD

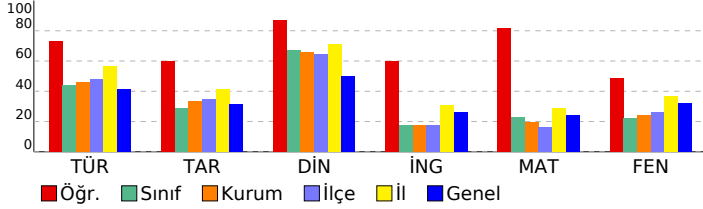

Sözel (TÜR)	S	D	Y	B%
<b>Türkçe</b>				
Grafik, tablo ve çizelgeyle sunulan bilgileri yorumlar.	3	3	0	100
Metinle ilgili soruları cevaplar.	2	2	0	100
Metindeki anlatım bozukluklarını belirler.	1	1	0	100
Farklı yazı karakterleri ile yazılmış yazıları okur.	1	1	0	100
Noktalamaya işaretlerine dikkat ederek sesli ve sessiz okur.	1	1	0	100
Kelimeleri anlamlarına uygun kullanır.	1	0	1	0
Deyim, atasözü ve özdeyişlerin metne katkısını belirler.	1	0	1	0
Metindeki yardımcı fikirleri belirler.	1	1	0	100
Geçiş ve bağlantı ifadelerinin metnin anlamına olan katkısını değerlendirir.	2	2	0	100
Fiillerin çatı özelliklerinin anlama olan katkısını kavrar.	1	1	0	100
Görsellerle ilgili soruları cevaplar.	2	2	0	100
Metindeki iş ve işlem basamaklarını kavrar.	1	0	1	0
Metinler arasında karşılaştırma yapar.	1	1	0	100
Dinledikleri/izledikleri medya metinlerini değerlendirir.	1	0	1	0
Cümle türlerini tanıır.	1	1	0	100

Sözel (TAR)	S	D	Y	B%
<b>Tarih</b>				
Birinci Dünya Savaşı'nın sebeplerini ve savaşın başlamasına yol açan gelişmeleri kavrar.	1	1	0	100
Birinci Dünya Savaşı'nda Osmanlı Devleti'nin durumu hakkında çıkarımlarda bulunur.	1	0	1	0
Millî Mücadele Dönemi'nin siyasi, sosyal ve kültürel olaylarının sanat ve edebiyat ürünlerine yansımalarına kanıtlar	1	0	1	0
Millî Mücadele'nin zor bir döneminde Maarif Kongresi yapan Atatürk'ün, millî ve çağdaş eğitime verdiği önemi kavrar	1	0	1	0
Cumhuriyetin ilk yıllarında Türkiye Cumhuriyetine yönelik tehditleri analiz eder.	1	1	0	100
Atatürk'ün İkinci Dünya Savaşı öncesi tespitleri ve girişimleri Türkiye'nin savaşta izlediği denge siyaseti ile ilişkilendirir.	1	1	0	100
Atatürk Dönemi'ndeki demokratikleşme yolunda atılan adımları açıklar.	2	2	0	100
Siyasi alanda meydana gelen gelişmeleri kavrar.	1	1	0	100
Gençlik döneminde Mustafa Kemal'in fikir hayatını etkileyen önemli kişileri ve olayları kavrar.	1	1	0	100

Sözel (DİN)	S	D	Y	B%
<b>Din K.ve A.B.</b>				
İslam dininin can, nesil, akıl, mal ve din emniyetiyle ilgili ortaya koyduğu ilke ve hedefleri analiz eder.	3	3	0	100
Zekât ve sadaka ibadetini ayet ve hadislerle açıklar.	1	0	1	0
Hz. Şuayb'in (a.s.) hayatını ana hatlarıyla tanıır.	1	1	0	100
İslam dininin temel kaynaklarını tanıır.	1	1	0	100
Kaza ve kader ile ilgili kavramları analiz eder.	1	1	0	100
Ayetlerden hareketle Kur'an'ın ana konularını sınıflandırır.	1	1	0	100
<b>KAZANIM BELİRTİLMEMİŞ</b>	2	2	0	100

Sözel (İNG)	S	D	Y	B%
<b>İngilizce</b>				
<b>KAZANIM BELİRTİLMEMİŞ</b>	10	7	3	70

Sayısal (MAT)	S	D	Y	B%
<b>Matematik</b>				
Doğrusal denklemlerin grafiğini çizer.	6	5	0	83
Üslü ifadelerle ilgili temel kuralları anlar, birbirine denk ifadeler oluşturur.	2	1	1	50
<b>KAZANIM BELİRTİLMEMİŞ</b>	12	11	1	92

Sayısal (FEN)	S	D	Y	B%
<b>Fen</b>				
Basit makinelerin sağladığı avantajları örnekler üzerinden açıklar.	2	2	0	100
Asit ve bazların genel özelliklerini ifade eder.	1	1	0	100
<b>KAZANIM BELİRTİLMEMİŞ</b>	17	9	7	53

# SINAV SONUÇ BELGESİ

## 8. SINIF LGS ÖZKURBİR 2. DENEME

MARDİN / KIZILTEPE / ŞEHİT ŞEYH MUZ DEMİR İMAM HATİP ORTAOKULU

### DERSLERE GÖRE BAŞARI ANALİZİ

Öğrenci	Numara	Sınıf					
ELİF TARHAN	87	8A					
Puan Türü	Puan	Genel Ort.	Dereceler				
LGS	▼ 253,544	295,810	Snf	Kurum	İlçe	İl	Genel
			25	37	59	115	280
Puanı Hesaplanan:			44	72	134	403	
Katılımlar:			30	44	72	134	404

Ders	Soru	Doğru	Yanlış	Net	Başarı %	Sınıf Ort.	Kurum Ort.	Genel Ort.
Türkçe	20	7	11	3,33	17	▼ 8,73	▼ 9,24	▼ 8,25
Tarih	10	3	7	0,67	7	▼ 2,85	▼ 3,33	▼ 3,13
Din K.ve A.B.	10	9	1	8,67	87	▲ 6,70	▲ 6,61	▲ 4,97
İngilizce	10	2	5	0,33	3	▼ 1,76	▼ 1,74	▼ 2,62
Matematik	20	3	7	0,67	3	▼ 4,54	▼ 3,89	▼ 4,88
Fen	20	9	10	5,67	28	▲ 4,47	▲ 4,81	▼ 6,37
Toplam:	90	33	41	19,33	21	▼ 29,04	▼ 29,61	▼ 30,22

Soru No	12345678901234567890
Sözel (TÜR)	abadaDDACd cBcBDc da
Cevap Anh.	B BDDCCDDACADABABDADBC
Sözel (TAR)	cCAcAdcbad
Cevap Anh.	B BCAACNBDDC
Sözel (DİN)	DABAAACDDA
Cevap Anh.	B DABACACDDA
Sözel (İNG)	cc bbBCd
Cevap Anh.	B BBADDDCCC
Sayısal (MAT)	bDcB b d aBdb
Cevap Anh.	B CDDBADABDACBCBDCAD
Sayısal (FEN)	ABb dCbbDbacCBCbcBdD
Cevap Anh.	B ABCACDDDABDCBCDDBB

Sözel (TÜR)	S	D	Y	B%
<b>Türkçe</b>				
Grafik, tablo ve çizelgeyle sunulan bilgileri yorumlar.	3	1	2	33
Metinle ilgili soruları cevaplar.	2	1	1	50
Metindeki anlatım bozukluklarını belirler.	1	0	0	0
Farklı yazı karakterleri ile yazılmış yazıları okur.	1	0	1	0
Noktalamaya işaretlerine dikkat ederek sesli ve sessiz okur.	1	0	1	0
Kelimeleri anlamına uygun kullanır.	1	1	0	100
Deyim, atasözü ve özyeşilerin metne katkısını belirler.	1	0	1	0
Metindeki yardımcı fikirleri belirler.	1	1	0	100
Geçiş ve bağlanıcı ifadelerinin metnin anlamına olan katkısını değerlendirir.	2	0	2	0
Fiillerin çatı özelliklerinin anlama olan katkısını kavrar.	1	0	0	0
Görsellerle ilgili soruları cevaplar.	2	2	0	100
Metindeki iş ve işlem basamaklarını kavrar.	1	1	0	100
Metinler arasında karşılaştırma yapar.	1	0	1	0
Dinledikleri/izledikleri medya metinlerini değerlendirir.	1	0	1	0
Cümle türlerini tanıır.	1	0	1	0

Sözel (TAR)	S	D	Y	B%
<b>Tarih</b>				
Birinci Dünya Savaşı'nın sebeplerini ve savaşın başlamasına yol açan gelişmeleri kavrar.	1	0	1	0
Birinci Dünya Savaşı'nda Osmanlı Devleti'nin durumu hakkında çıkarımlarda bulunur.	1	0	1	0
Millî Mücadele Dönemi'nin siyasi, sosyal ve kültürel olaylarının sanat ve edebiyat ürünlerine yansımalarına kanıtlar	1	0	1	0
Millî Mücadele'nin zor bir döneminde Maarif Kongresi yapan Atatürk'ün, millî ve çağdaş eğitime verdiği önemi kavrar	1	0	1	0
Cumhuriyetin ilk yıllarında Türkiye Cumhuriyetine yönelik tehditleri analiz eder.	1	1	0	100
Atatürk'ün İkinci Dünya Savaşı öncesi tespitleri ve girişimleri Türkiye'nin savaşta izlediği denge siyaseti ile ilişkilendirir.	1	0	1	0
Atatürk Dönemi'ndeki demokratikleşme yolunda atılan adımları açıklar.	2	0	2	0
Siyasi alanda meydana gelen gelişmeleri kavrar.	1	1	0	100
Gençlik döneminde Mustafa Kemal'in fikir hayatını etkileyen önemli kişileri ve olayları kavrar.	1	1	0	100

Sözel (DİN)	S	D	Y	B%
<b>Din K.ve A.B.</b>				
İslam dininin can, nesil, akıl, mal ve din emniyetiyle ilgili ortaya koyduğu ilke ve hedefleri analiz eder.	3	3	0	100
Zekât ve sadaka ibadetini ayet ve hadislerle açıklar.	1	0	1	0
Hz. Şuayb'in (a.s.) hayatını ana hatlarıyla tanıır.	1	1	0	100
İslam dininin temel kaynaklarını tanıır.	1	1	0	100
Kaza ve kader ile ilgili kavramları analiz eder.	1	1	0	100
Ayetlerden hareketle Kur'an'ın ana konularını sınıflandırır.	1	1	0	100
KAZANIM BELİRTİLMEMİŞ	2	2	0	100

Sözel (İNG)	S	D	Y	B%
<b>İngilizce</b>				
KAZANIM BELİRTİLMEMİŞ	10	2	5	20

Sayısal (MAT)	S	D	Y	B%
<b>Matematik</b>				
Doğrusal denklemlerin grafiğini çizer.	6	2	1	33
Üslü ifadelerle ilgili temel kuralları anlar, birbirine denk ifadeler oluşturur.	2	0	2	0
KAZANIM BELİRTİLMEMİŞ	12	1	4	8

Sayısal (FEN)	S	D	Y	B%
<b>Fen</b>				
Basit makinelerin sağladığı avantajları örnekler üzerinden açıklar.	2	0	2	0
Asit ve bazların genel özelliklerini ifade eder.	1	1	0	100
KAZANIM BELİRTİLMEMİŞ	17	8	8	47

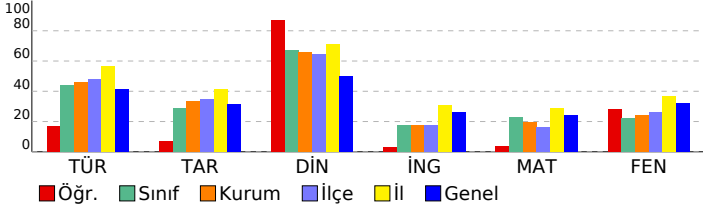

<b>SINAV SONUÇ BELGESİ</b>	<b>8. SINIF LGS ÖZKURBİR 2. DENEME</b>
MARDİN / KIZILTEPE / ŞEHİT ŞEYH MUZ DEMİR İMAM HATİP ORTAOKULU	<b>DERSLERE GÖRE BAŞARI ANALİZİ</b>

Öğrenci	Numara	Sınıf
EVİN JİYAN YAMAN	25	8A

Puan Türü	Puan	Genel Ort.	Dereceler				
			Snf	Kurum	İlçe	İl	Genel
LGS	▼ 272,630	295,810	18	28	46	101	243
Puanı Hesaplanan:			44	72	134	403	
Katılımlar:			30	44	72	134	404

Ders	Soru	Doğru	Yanlış	Net	Başarı %	Sınıf Ort.	Kurum Ort.	Genel Ort.
Türkçe	20	12	8	9,33	47	▲ 8,73	▲ 9,24	▲ 8,25
Tarih	10	7	3	6,00	60	▲ 2,85	▲ 3,33	▲ 3,13
Din K.ve A.B.	10	7	3	6,00	60	▼ 6,70	▼ 6,61	▲ 4,97
İngilizce	10	1	5	-0,67	-7	▼ 1,76	▼ 1,74	▼ 2,62
Matematik	20	4	2	3,33	17	▼ 4,54	▼ 3,89	▼ 4,88
Fen	20	3	7	0,67	3	▼ 4,47	▼ 4,81	▼ 6,37
<b>Toplam:</b>	<b>90</b>	<b>34</b>	<b>28</b>	<b>24,67</b>	<b>27</b>	<b>▼ 29,04</b>	<b>▼ 29,61</b>	<b>▼ 30,22</b>

Soru No	1 2 3 4 5 6 7 8 9 0 1 2 3 4 5 6 7 8 9 0
Sözel (TÜR)	adcAAcDcACADADDcDca
Cevap Anh.	A CBDAABDBACADADDCCDDDB
Sözel (TAR)	daDaCCAACB
Cevap Anh.	A CDBNCAACB
Sözel (DİN)	ADDCAacdAD
Cevap Anh.	A ADDCACABAD
Sözel (İNG)	a a cb cA
Cevap Anh.	A BCCDDDBBA
Sayısal (MAT)	B dC B a B
Cevap Anh.	A BCBBDACBDCDCADADAB
Sayısal (FEN)	cdc c a B CAab
Cevap Anh.	A BCDBDABDCBDDCACABD

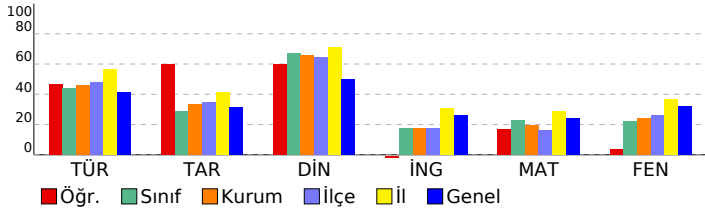

Sözel (TÜR)				
Türkçe	S	D	Y	B%
Grafik, tablo ve çizelgeyle sunulan bilgileri yorumlar.	3	1	2	33
Metinle ilgili soruları cevaplar.	2	0	2	0
Metindeki anlatım bozukluklarını belirler.	1	0	1	0
Farklı yazı karakterleri ile yazılmış yazıları okur.	1	1	0	100
Noktalamaya işaretlerine dikkat ederek sesli ve sessiz okur.	1	1	0	100
Kelimeleri anlamlarına uygun kullanır.	1	0	1	0
Deyim, atasözü ve özyeşilerin metne katkısını belirler.	1	1	0	100
Metindeki yardımcı fikirleri belirler.	1	1	0	100
Geçiş ve bağlanıcı ifadelerinin metnin anlamına olan katkısını değerlendirir.	2	2	0	100
Fiillerin çatı özelliklerinin anlama olan katkısını kavrar.	1	1	0	100
Görsellerle ilgili soruları cevaplar.	2	2	0	100
Metindeki iş ve işlem basamaklarını kavrar.	1	1	0	100
Metinler arasında karşılaştırma yapar.	1	1	0	100
Dinledikleri/izledikleri medya metinlerini değerlendirir.	1	0	1	0
Cümle türlerini tanıır.	1	0	1	0

Sözel (TAR)				
Tarih	S	D	Y	B%
Birinci Dünya Savaşı'nın sebeplerini ve savaşın başlamasına yol açan gelişmeleri kavrar.	1	0	1	0
Birinci Dünya Savaşı'nda Osmanlı Devleti'nin durumu hakkında çıkarımlarda bulunur.	1	0	1	0
Millî Mücadele Dönemi'nin siyasi, sosyal ve kültürel olaylarının sanat ve edebiyat ürünlerine yansımalarına kanıtlar	1	1	0	100
Millî Mücadele'nin zor bir döneminde Maarif Kongresi yapan Atatürk'ün, millî ve çağdaş eğitime verdiği önemi kavrar	1	0	1	0
Cumhuriyetin ilk yıllarında Türkiye Cumhuriyetine yönelik tehditleri analiz eder.	1	1	0	100
Atatürk'ün İkinci Dünya Savaşı öncesi tespitleri ve girişimleri Türkiye'nin savaşta izlediği denge siyaseti ile ilişkilendirir.	1	1	0	100
Atatürk Dönemi'ndeki demokratikleşme yolunda atılan adımları açıklar.	2	2	0	100
Siyasi alanda meydana gelen gelişmeleri kavrar.	1	1	0	100
Gençlik döneminde Mustafa Kemal'in fikir hayatını etkileyen önemli kişileri ve olayları kavrar.	1	1	0	100

Sözel (DİN)				
Din K.ve A.B.	S	D	Y	B%
İslam dininin can, nesil, akıl, mal ve din emniyetiyle ilgili ortaya koyduğu ilke ve hedefleri analiz eder.	3	3	0	100
Zekât ve sadaka ibadetini ayet ve hadislerle açıklar.	1	0	1	0
Hz. Şuayb'in (a.s.) hayatını ana hatlarıyla tanıır.	1	0	1	0
İslam dininin temel kaynaklarını tanıır.	1	0	1	0
Kaza ve kader ile ilgili kavramları analiz eder.	1	1	0	100
Ayetlerden hareketle Kur'an'ın ana konularını sınıflandırır.	1	1	0	100
<b>KAZANIM BELİRTİLMEMİŞ</b>	2	2	0	100

Sözel (İNG)				
İngilizce	S	D	Y	B%
<b>KAZANIM BELİRTİLMEMİŞ</b>	10	1	5	10

Sayısal (MAT)				
Matematik	S	D	Y	B%
Doğrusal denklemlerin grafiğini çizer.	6	3	0	50
Üslü ifadelerle ilgili temel kuralları anlar, birbirine denk ifadeler oluşturur.	2	0	0	0
<b>KAZANIM BELİRTİLMEMİŞ</b>	12	1	2	8

Sayısal (FEN)				
Fen	S	D	Y	B%
Basit makinelerin sağladığı avantajları örnekler üzerinden açıklar.	2	0	1	0
Asit ve bazların genel özelliklerini ifade eder.	1	1	0	100
<b>KAZANIM BELİRTİLMEMİŞ</b>	17	2	6	12



# SINAV SONUÇ BELGESİ

## 8. SINIF LGS ÖZKURBİR 2. DENEME

MARDİN / KIZILTEPE / ŞEHİT ŞEYH MUZ DEMİR İMAM HATİP ORTAOKULU

### DERSLERE GÖRE BAŞARI ANALİZİ

Öğrenci	Numara	Sınıf					
GÜLBAHAR İDİZ	148	8A					
Puan Türü	Puan	Genel Ort.	Dereceler				
LGS	▼ 273,909	295,810	Snf	Kurum	İlçe	İl	Genel
Puanı Hesaplanan:			44	72	134	403	
Katılımlar:			30	44	72	134	404

Ders	Soru	Doğru	Yanlış	Net	Başarı %	Sınıf Ort.	Kurum Ort.	Genel Ort.
Türkçe	20	11	8	8,33	42	▼ 8,73	▼ 9,24	▲ 8,25
Tarih	10	3	4	1,67	17	▼ 2,85	▼ 3,33	▼ 3,13
Din K.ve A.B.	10	5	4	3,67	37	▼ 6,70	▼ 6,61	▼ 4,97
İngilizce	10	2	7	-0,33	-3	▼ 1,76	▼ 1,74	▼ 2,62
Matematik	20	8	8	5,33	27	▲ 4,54	▲ 3,89	▲ 4,88
Fen	20	7	13	2,67	13	▼ 4,47	▼ 4,81	▼ 6,37
Toplam:	90	36	44	21,33	24	▼ 29,04	▼ 29,61	▼ 30,22

Soru No	12345678901234567890
Sözel (TÜR)	dcDdCacACAabBABDA Bb
Cevap Anh.	B BDDCCDDACADABABDADBC
Sözel (TAR)	Ba daCaD
Cevap Anh.	B BCAACNBDDC
Sözel (DİN)	DAacbACbD
Cevap Anh.	B DABACACDDA
Sözel (İNG)	dBcacbad C
Cevap Anh.	B BBADDDBCCC
Sayısal (MAT)	aDcadD B AdB aad CAD
Cevap Anh.	B CDDBADABDACBCBDCDCAD
Sayısal (FEN)	baDccCbbDcabdBbccabd
Cevap Anh.	B ABDCCACDDABDCBCDDBBDD

Sözel (TÜR)	S	D	Y	B%
<b>Türkçe</b>				
Grafik, tablo ve çizelgeyle sunulan bilgileri yorumlar.	3	1	2	33
Metinle ilgili soruları cevaplar.	2	2	0	100
Metindeki anlatım bozukluklarını belirler.	1	0	0	0
Farklı yazı karakterleri ile yazılmış yazıları okur.	1	1	0	100
Noktalamaya işaretlerine dikkat ederek sesli ve sessiz okur.	1	1	0	100
Kelimeleri anlamlarına uygun kullanır.	1	1	0	100
Deyim, atasözü ve özdeyişlerin metne katkısını belirler.	1	0	1	0
Metindeki yardımcı fikirleri belirler.	1	1	0	100
Geçiş ve bağlantı ifadelerinin metnin anlamına olan katkısını değerlendirir.	2	2	0	100
Fiillerin çatı özelliklerinin anlamına olan katkısını kavrar.	1	0	1	0
Görsellerle ilgili soruları cevaplar.	2	1	1	50
Metindeki iş ve işlem basamaklarını kavrar.	1	0	1	0
Metinler arasında karşılaştırma yapar.	1	1	0	100
Dinledikleri/izledikleri medya metinlerini değerlendirir.	1	0	1	0
Cümle türlerini tanıır.	1	0	1	0

Sözel (TAR)	S	D	Y	B%
<b>Tarih</b>				
Birinci Dünya Savaşı'nın sebeplerini ve savaşın başlamasına yol açan gelişmeleri kavrar.	1	0	0	0
Birinci Dünya Savaşı'nda Osmanlı Devleti'nin durumu hakkında çıkarımlarda bulunur.	1	0	0	0
Millî Mücadele Dönemi'nin siyasi, sosyal ve kültürel olaylarının sanat ve edebiyat ürünlerine yansımalarına kanıtlar	1	1	0	100
Millî Mücadele'nin zor bir döneminde Maarif Kongresi yapan Atatürk'ün, millî ve çağdaş eğitime verdiği önemi kavrar	1	0	1	0
Cumhuriyetin ilk yıllarında Türkiye Cumhuriyetine yönelik tehditleri analiz eder.	1	1	0	100
Atatürk'ün İkinci Dünya Savaşı öncesi tespitleri ve girişimleri Türkiye'nin savaşta izlediği denge siyaseti ile ilişkilendirir	1	0	1	0
Atatürk Dönemi'ndeki demokratikleşme yolunda atılan adımları açıklar.	2	1	1	50
Siyasi alanda meydana gelen gelişmeleri kavrar.	1	0	0	0
Gençlik döneminde Mustafa Kemal'in fikir hayatını etkileyen önemli kişileri ve olayları kavrar.	1	0	1	0

Sözel (DİN)	S	D	Y	B%
<b>Din K.ve A.B.</b>				
İslam dininin can, nesil, akıl, mal ve din emniyetiyle ilgili ortaya koyduğu ilke ve hedefleri analiz eder.	3	1	1	33
Zekât ve sadaka ibadetini ayet ve hadislerle açıklar.	1	0	1	0
Hz. Şuayb'in (a.s.) hayatını ana hatlarıyla tanıır.	1	0	1	0
İslam dininin temel kaynaklarını tanıır.	1	0	1	0
Kaza ve kader ile ilgili kavramları analiz eder.	1	1	0	100
Ayetlerden hareketle Kur'an'ın ana konularını sınıflandırır.	1	1	0	100
KAZANIM BELİRTİLMEMİŞ	2	2	0	100

Sözel (İNG)	S	D	Y	B%
<b>İngilizce</b>				
KAZANIM BELİRTİLMEMİŞ	10	2	7	20

Sayısal (MAT)	S	D	Y	B%
<b>Matematik</b>				
Doğrusal denklemlerin grafiğini çizer.	6	4	1	67
Üslû ifadeleri ilgili temel kuralları anlar, birbirine denk ifadeler oluşturur.	2	0	1	0
KAZANIM BELİRTİLMEMİŞ	12	4	6	33

Sayısal (FEN)	S	D	Y	B%
<b>Fen</b>				
Basit makinelerin sağladığı avantajları örnekler üzerinden açıklar.	2	1	1	50
Asit ve bazların genel özelliklerini ifade eder.	1	0	1	0
KAZANIM BELİRTİLMEMİŞ	17	6	11	35

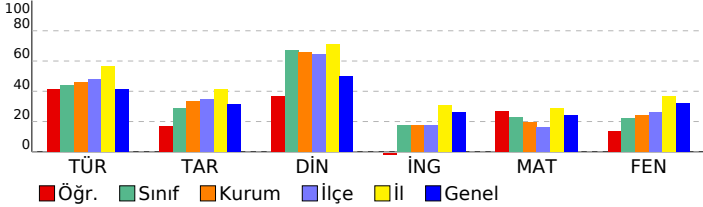

<b>SINAV SONUÇ BELGESİ</b>	<b>8. SINIF LGS ÖZKURBİR 2. DENEME</b>
MARDİN / KIZILTEPE / ŞEHİT ŞEYH MUZ DEMİR İMAM HATİP ORTAOKULU	<b>DERSLERE GÖRE BAŞARI ANALİZİ</b>

Öğrenci	Numara	Sınıf
HACER KESEN	184	8A

Puan Türü	Puan	Genel Ort.	Dereceler				
			Snf	Kurum	İlçe	İl	Genel
LGS	▼ 255,159	295,810	24	35	56	112	276
Puanı Hesaplanan:			44	72	134	403	
Katılımlar:			30	44	72	134	404

Ders	Soru	Doğru	Yanlış	Net	Başarı %	Sınıf Ort.	Kurum Ort.	Genel Ort.
Türkçe	20	8	10	4,67	23	▼ 8,73	▼ 9,24	▼ 8,25
Tarih	10	7	3	6,00	60	▲ 2,85	▲ 3,33	▲ 3,13
Din K.ve A.B.	10	9	1	8,67	87	▲ 6,70	▲ 6,61	▲ 4,97
İngilizce	10	1	4	-0,33	-3	▼ 1,76	▼ 1,74	▼ 2,62
Matematik	20	4	2	3,33	17	▼ 4,54	▼ 3,89	▼ 4,88
Fen	20	5	15	0,00	0	▼ 4,47	▼ 4,81	▼ 6,37
<b>Toplam:</b>	<b>90</b>	<b>34</b>	<b>35</b>	<b>22,33</b>	<b>25</b>	▼ 29,04	▼ 29,61	▼ 30,22

Soru No	12345678901234567890
Sözel (TÜR)	CdbAAabBbad cDDcdaD
Cevap Anh.	A CBDAABDBACADADDCCDDDB
Sözel (TAR)	CDbdDCAcCB
Cevap Anh.	A CDBNCAACB
Sözel (DİN)	ADDCAaABAD
Cevap Anh.	A ADDCACABAD
Sözel (İNG)	dCa cb
Cevap Anh.	A BCCDDDBBA
Sayısal (MAT)	b Ba CD A
Cevap Anh.	A BCBBDACBDCDCADADAB
Sayısal (FEN)	cdcabDdBcCdcDabbbdD
Cevap Anh.	A BCBDDABDCBDDCACABD

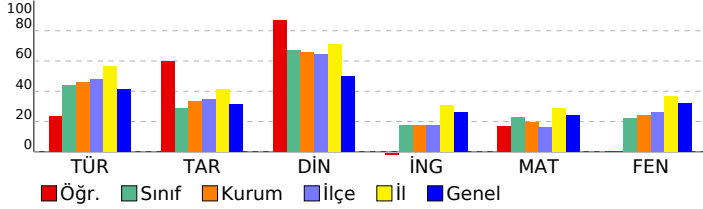

Sözel (TÜR)				
Türkçe	S	D	Y	B%
Grafik, tablo ve çizelgeyle sunulan bilgileri yorumlar.	3	1	1	33
Metinle ilgili soruları cevaplar.	2	0	2	0
Metindeki anlatım bozukluklarını belirler.	1	0	1	0
Farklı yazı karakterleri ile yazılmış yazıları okur.	1	1	0	100
Noktalamaya işaretlerine dikkat ederek sesli ve sessiz okur.	1	1	0	100
Kelimeleri anlamlarına uygun kullanır.	1	1	0	100
Deyim, atasözü ve özyeşilerin metne katkısını belirler.	1	0	1	0
Metindeki yardımcı fikirleri belirler.	1	0	1	0
Geçiş ve bağlanıcı ifadelerinin metnin anlamına olan katkısını değerlendirir.	2	0	2	0
Fiillerin çatı özelliklerinin anlama olan katkısını kavrar.	1	0	0	0
Görsellerle ilgili soruları cevaplar.	2	1	1	50
Metindeki iş ve işlem basamaklarını kavrar.	1	1	0	100
Metinler arasında karşılaştırma yapar.	1	1	0	100
Dinledikleri/izledikleri medya metinlerini değerlendirir.	1	0	1	0
Cümle türlerini tanıır.	1	1	0	100

Sözel (TAR)				
Tarih	S	D	Y	B%
Birinci Dünya Savaşı'nın sebeplerini ve savaşın başlamasına yol açan gelişmeleri kavrar.	1	1	0	100
Birinci Dünya Savaşı'nda Osmanlı Devleti'nin durumu hakkında çıkarımlarda bulunur.	1	1	0	100
Millî Mücadele Dönemi'nin siyasi, sosyal ve kültürel olaylarının sanat ve edebiyat ürünlerine yansımalarına kanıtlar	1	0	1	0
Millî Mücadele'nin zor bir döneminde Maarif Kongresi yapan Atatürk'ün, millî ve çağdaş eğitime verdiği önemi kavrar	1	0	1	0
Cumhuriyetin ilk yıllarında Türkiye Cumhuriyetine yönelik tehditleri analiz eder.	1	1	0	100
Atatürk'ün İkinci Dünya Savaşı öncesi tespitleri ve girişimleri Türkiye'nin savaşta izlediği denge siyaseti ile ilişkilendirir.	1	1	0	100
Atatürk Dönemi'ndeki demokratikleşme yolunda atılan adımları açıklar.	2	2	0	100
Siyasi alanda meydana gelen gelişmeleri kavrar.	1	0	1	0
Gençlik döneminde Mustafa Kemal'in fikir hayatını etkileyen önemli kişileri ve olayları kavrar.	1	1	0	100

Sözel (DİN)				
Din K.ve A.B.	S	D	Y	B%
İslam dininin can, nesil, akıl, mal ve din emniyetiyle ilgili ortaya koyduğu ilke ve hedefleri analiz eder.	3	3	0	100
Zekât ve sadaka ibadetini ayet ve hadislerle açıklar.	1	0	1	0
Hz. Şuaib'in (a.s.) hayatını ana hatlarıyla tanıır.	1	1	0	100
İslam dininin temel kaynaklarını tanıır.	1	1	0	100
Kaza ve kader ile ilgili kavramları analiz eder.	1	1	0	100
Ayetlerden hareketle Kur'an'ın ana konularını sınıflandırır.	1	1	0	100
<b>KAZANIM BELİRTİLMEMİŞ</b>	2	2	0	100

Sözel (İNG)				
İngilizce	S	D	Y	B%
<b>KAZANIM BELİRTİLMEMİŞ</b>	10	1	4	10

Sayısal (MAT)				
Matematik	S	D	Y	B%
Doğrusal denklemlerin grafiğini çizer.	6	1	1	17
Üslü ifadelerle ilgili temel kuralları anlar, birbirine denk ifadeler oluşturur.	2	0	0	0
<b>KAZANIM BELİRTİLMEMİŞ</b>	12	3	1	25

Sayısal (FEN)				
Fen	S	D	Y	B%
Basit makinelerin sağladığı avantajları örnekler üzerinden açıklar.	2	1	1	50
Asit ve bazların genel özelliklerini ifade eder.	1	0	1	0
<b>KAZANIM BELİRTİLMEMİŞ</b>	17	4	13	24

<b>SINAV SONUÇ BELGESİ</b>	<b>8. SINIF LGS ÖZKURBİR 2. DENEME</b>
MARDİN / KIZILTEPE / ŞEHİT ŞEYH MUZ DEMİR İMAM HATİP ORTAOKULU	<b>DERSLERE GÖRE BAŞARI ANALİZİ</b>

Öğrenci	Numara	Sınıf
HACER ÖZ	58	8A

Puan Türü	Puan	Genel Ort.	Dereceler				
			Snf	Kurum	İlçe	İl	Genel
LGS	▲ 357,222	295,810	4	6	8	43	96
Puanı Hesaplanan:			44	72	134		
Katılımlar:			30	44	72	134	404

Ders	Soru	Doğru	Yanlış	Net	Başarı %	Sınıf Ort.	Kurum Ort.	Genel Ort.
Türkçe	20	13	7	10,67	53	▲ 8,73	▲ 9,24	▲ 8,25
Tarih	10	4	4	2,67	27	▼ 2,85	▼ 3,33	▼ 3,13
Din K.ve A.B.	10	9	1	8,67	87	▲ 6,70	▲ 6,61	▲ 4,97
İngilizce	10	8	2	7,33	73	▲ 1,76	▲ 1,74	▲ 2,62
Matematik	20	14	4	12,67	63	▲ 4,54	▲ 3,89	▲ 4,88
Fen	20	9	5	7,33	37	▲ 4,47	▲ 4,81	▲ 6,37
<b>Toplam:</b>	<b>90</b>	<b>57</b>	<b>23</b>	<b>49,33</b>	<b>55</b>	<b>▲ 29,04</b>	<b>▲ 29,61</b>	<b>▲ 30,22</b>

Soru No	12345678901234567890
Sözel (TÜR)	CBacdBcBbCADADDcDcB
Cevap Anh.	A CBDAABDBACADADDCCDD
Sözel (TAR)	CaDa AAbd
Cevap Anh.	A CDBNCAACB
Sözel (DİN)	ADDCAaABAD
Cevap Anh.	A ADDCACABAD
Sözel (İNG)	BCCDDbBcA
Cevap Anh.	A BCCDDDBBA
Sayısal (MAT)	BaBBDACBcDaDCAbdD
Cevap Anh.	A BCBBDACBcDCDCADADAB
Sayısal (FEN)	BdDBcD aDCacDD C
Cevap Anh.	A BCDBDABDCBDDCACABD

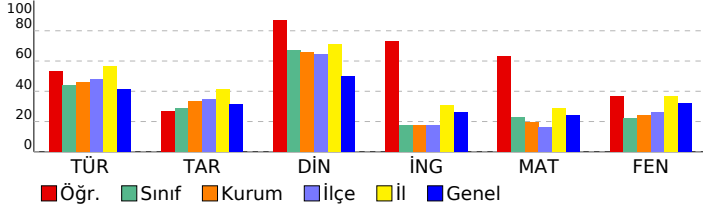

Sözel (TÜR)				
Türkçe	S	D	Y	B%
Grafik, tablo ve çizelgeyle sunulan bilgileri yorumlar.	3	2	1	67
Metinle ilgili soruları cevaplar.	2	2	0	100
Metindeki anlatım bozukluklarını belirler.	1	0	1	0
Farklı yazı karakterleri ile yazılmış yazıları okur.	1	0	1	0
Noktalamaya işaretlerine dikkat ederek sesli ve sessiz okur.	1	0	1	0
Kelimeleri anlamlarına uygun kullanır.	1	1	0	100
Deyim, atasözü ve özdeyişlerin metne katkısını belirler.	1	0	1	0
Metindeki yardımcı fikirleri belirler.	1	1	0	100
Geçiş ve bağlantı ifadelerinin metnin anlamına olan katkısını değerlendirir.	2	2	0	100
Fiillerin çatı özelliklerinin anlama olan katkısını kavrar.	1	1	0	100
Görsellerle ilgili soruları cevaplar.	2	2	0	100
Metindeki iş ve işlem basamaklarını kavrar.	1	1	0	100
Metinler arasında karşılaştırma yapar.	1	1	0	100
Dinledikleri/izledikleri medya metinlerini değerlendirir.	1	0	1	0
Cümle türlerini tanıır.	1	0	1	0

Sözel (TAR)				
Tarih	S	D	Y	B%
Birinci Dünya Savaşı'nın sebeplerini ve savaşın başlamasına yol açan gelişmeleri kavrar.	1	1	0	100
Birinci Dünya Savaşı'nda Osmanlı Devleti'nin durumu hakkında çıkarımlarda bulunur.	1	0	1	0
Millî Mücadele Dönemi'nin siyasi, sosyal ve kültürel olaylarının sanat ve edebiyat ürünlerine yansımalarına kanıtlar	1	1	0	100
Millî Mücadele'nin zor bir dönemde Maarif Kongresi yapan Atatürk'ün, millî ve çağdaş eğitime verdiği önemi kavrar	1	0	1	0
Cumhuriyetin ilk yıllarında Türkiye Cumhuriyetine yönelik tehditleri analiz eder.	1	0	0	0
Atatürk'ün İkinci Dünya Savaşı öncesi tespitleri ve girişimleri Türkiye'nin savaşta izlediği denge siyaseti ile ilişkilendirir.	1	0	0	0
Atatürk Dönemi'ndeki demokratikleşme yolunda atılan adımları açıklar.	2	1	1	50
Siyasi alanda meydana gelen gelişmeleri kavrar.	1	1	0	100
Gençlik döneminde Mustafa Kemal'in fikir hayatını etkileyen önemli kişileri ve olayları kavrar.	1	0	1	0

Sözel (DİN)				
Din K.ve A.B.	S	D	Y	B%
İslam dininin can, nesil, akıl, mal ve din emniyetiyle ilgili ortaya koyduğu ilke ve hedefleri analiz eder.	3	3	0	100
Zekât ve sadaka ibadetini ayet ve hadislerle açıklar.	1	0	1	0
Hz. Şuaib'in (a.s.) hayatını ana hatlarıyla tanıır.	1	1	0	100
İslam dininin temel kaynaklarını tanıır.	1	1	0	100
Kaza ve kader ile ilgili kavramları analiz eder.	1	1	0	100
Ayetlerden hareketle Kur'an'ın ana konularını sınıflandırır.	1	1	0	100
<b>KAZANIM BELİRTİLMEMİŞ</b>	<b>2</b>	<b>2</b>	<b>0</b>	<b>100</b>

Sözel (İNG)				
İngilizce	S	D	Y	B%
<b>KAZANIM BELİRTİLMEMİŞ</b>	<b>10</b>	<b>8</b>	<b>2</b>	<b>80</b>

Sayısal (MAT)				
Matematik	S	D	Y	B%
Doğrusal denklemlerin grafiğini çizer.	6	5	0	83
Üslü ifadelerle ilgili temel kuralları anlar, birbirine denk ifadeler oluşturur.	2	0	1	0
<b>KAZANIM BELİRTİLMEMİŞ</b>	<b>12</b>	<b>9</b>	<b>3</b>	<b>75</b>

Sayısal (FEN)				
Fen	S	D	Y	B%
Basit makinelerin sağladığı avantajları örnekler üzerinden açıklar.	2	0	1	0
Asit ve bazların genel özelliklerini ifade eder.	1	0	1	0
<b>KAZANIM BELİRTİLMEMİŞ</b>	<b>17</b>	<b>9</b>	<b>3</b>	<b>53</b>

<b>SINAV SONUÇ BELGESİ</b>	<b>8. SINIF LGS ÖZKURBİR 2. DENEME</b>
MARDİN / KIZILTEPE / ŞEHİT ŞEYH MUZ DEMİR İMAM HATİP ORTAOKULU	<b>DERSLERE GÖRE BAŞARI ANALİZİ</b>

Öğrenci		Numara	Sınıf				
HİLAL ERTAŞ		78	8A				
Puan Türü	Puan	Genel Ort.	Dereceler				
			Snf	Kurum	İlçe	İl	Genel
LGS	▲ 305,674	295,810	10	15	28	77	179
Puanı Hesaplanan:			44	72	134	403	
Katılımlar:			30	44	72	134	404

Ders	Soru	Doğru	Yanlış	Net	Başarı %	Sınıf Ort.	Kurum Ort.	Genel Ort.
Türkçe	20	13	7	10,67	53	▲ 8,73	▲ 9,24	▲ 8,25
Tarih	10	3	7	0,67	7	▼ 2,85	▼ 3,33	▼ 3,13
Din K.ve A.B.	10	9	1	8,67	87	▲ 6,70	▲ 6,61	▲ 4,97
İngilizce	10	6	4	4,67	47	▲ 1,76	▲ 1,74	▲ 2,62
Matematik	20	4	11	0,33	2	▼ 4,54	▼ 3,89	▼ 4,88
Fen	20	12	8	9,33	47	▲ 4,47	▲ 4,81	▲ 6,37
<b>Toplam:</b>	<b>90</b>	<b>47</b>	<b>38</b>	<b>34,33</b>	<b>38</b>	<b>▲ 29,04</b>	<b>▲ 29,61</b>	<b>▲ 30,22</b>

Soru No	1 2 3 4 5 6 7 8 9 0 1 2 3 4 5 6 7 8 9 0
Sözel (TÜR)	BcDdaDDACAcB BABDAaBd
Cevap Anh.	B BDDCCDDACADABABDADBC
Sözel (TAR)	BCAcaacbcd
Cevap Anh.	B BCAACNBDDC
Sözel (DİN)	DABaaACDDA
Cevap Anh.	B DABACACDDA
Sözel (İNG)	cBAbDDabCC
Cevap Anh.	B BBADDDBCCC
Sayısal (MAT)	bcaab B adb BbDaAc
Cevap Anh.	B CDDBADABDACBCBDCAD
Sayısal (FEN)	dBDaAcCdbdcaCBCDcBBD
Cevap Anh.	B ABDACACDDABDCBCDDBB

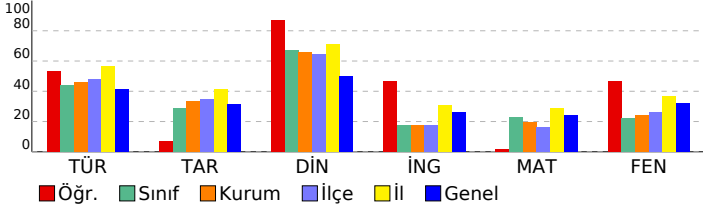

Sözel (TÜR)	S	D	Y	B%
<b>Türkçe</b>				
Grafik, tablo ve çizelgeyle sunulan bilgileri yorumlar.	3	2	1	67
Metinle ilgili soruları cevaplar.	2	2	0	100
Metindeki anlatım bozukluklarını belirler.	1	0	1	0
Farklı yazı karakterleri ile yazılmış yazıları okur.	1	1	0	100
Noktalamaya işaretlerine dikkat ederek sesli ve sessiz okur.	1	1	0	100
Kelimeleri anlamlarına uygun kullanır.	1	1	0	100
Deyim, atasözü ve özyeşilerin metne katkısını belirler.	1	0	1	0
Metindeki yardımcı fikirleri belirler.	1	1	0	100
Geçiş ve bağlanti ifadelerinin metnin anlamına olan katkısını değerlendirir.	2	2	0	100
Fiillerin çatı özelliklerinin anlama olan katkısını kavrar.	1	0	1	0
Görsellerle ilgili soruları cevaplar.	2	2	0	100
Metindeki iş ve işlem basamaklarını kavrar.	1	1	0	100
Metinler arasında karşılaştırma yapar.	1	0	1	0
Dinledikleri/izledikleri medya metinlerini değerlendirir.	1	0	1	0
Cümle türlerini tanıır.	1	0	1	0

Sözel (TAR)	S	D	Y	B%
<b>Tarih</b>				
Birinci Dünya Savaşı'nın sebeplerini ve savaşın başlamasına yol açan gelişmeleri kavrar.	1	0	1	0
Birinci Dünya Savaşı'nda Osmanlı Devleti'nin durumu hakkında çıkarımlarda bulunur.	1	0	1	0
Millî Mücadele Dönemi'nin siyasi, sosyal ve kültürel olaylarının sanat ve edebiyat ürünlerine yansımalarına kanıtlar	1	0	1	0
Millî Mücadele'nin zor bir döneminde Maarif Kongresi yapan Atatürk'ün, millî ve çağdaş eğitime verdiği önemi kavrar	1	0	1	0
Cumhuriyetin ilk yıllarında Türkiye Cumhuriyetine yönelik tehditleri analiz eder.	1	0	1	0
Atatürk'ün İkinci Dünya Savaşı öncesi tespitleri ve girişimleri Türkiye'nin savaşta izlediği denge siyaseti ile ilişkilendirir.	1	0	1	0
Atatürk Dönemi'ndeki demokratikleşme yolunda atılan adımları açıklar.	2	1	1	50
Siyasi alanda meydana gelen gelişmeleri kavrar.	1	1	0	100
Gençlik döneminde Mustafa Kemal'in fikir hayatını etkileyen önemli kişileri ve olayları kavrar.	1	1	0	100

Sözel (DİN)	S	D	Y	B%
<b>Din K.ve A.B.</b>				
İslam dininin can, nesil, akıl, mal ve din emniyetiyle ilgili ortaya koyduğu ilke ve hedefleri analiz eder.	3	3	0	100
Zekât ve sadaka ibadetini ayet ve hadislerle açıklar.	1	0	1	0
Hz. Şuaib'in (a.s.) hayatını ana hatlarıyla tanıır.	1	1	0	100
İslam dininin temel kaynaklarını tanıır.	1	1	0	100
Kaza ve kader ile ilgili kavramları analiz eder.	1	1	0	100
Ayetlerden hareketle Kur'an'ın ana konularını sınıflandırır.	1	1	0	100
<b>KAZANIM BELİRTİLMEMİŞ</b>	2	2	0	100

Sözel (İNG)	S	D	Y	B%
<b>İngilizce</b>				
<b>KAZANIM BELİRTİLMEMİŞ</b>	10	6	4	60

Sayısal (MAT)	S	D	Y	B%
<b>Matematik</b>				
Doğrusal denklemlerin grafiğini çizer.	6	2	2	33
Üslü ifadelerle ilgili temel kuralları anlar, birbirine denk ifadeler oluşturur.	2	0	1	0
<b>KAZANIM BELİRTİLMEMİŞ</b>	12	2	8	17

Sayısal (FEN)	S	D	Y	B%
<b>Fen</b>				
Basit makinelerin sağladığı avantajları örnekler üzerinden açıklar.	2	1	1	50
Asit ve bazların genel özelliklerini ifade eder.	1	1	0	100
<b>KAZANIM BELİRTİLMEMİŞ</b>	17	10	7	59

<b>SINAV SONUÇ BELGESİ</b>	<b>8. SINIF LGS ÖZKURBİR 2. DENEME</b>
MARDİN / KIZILTEPE / ŞEHİT ŞEYH MUZ DEMİR İMAM HATİP ORTAOKULU	<b>DERSLERE GÖRE BAŞARI ANALİZİ</b>

Öğrenci		Numara	Sınıf				
HİLAL ORTAÇ		169	8A				
Puan Türü	Puan	Genel Ort.	Dereceler				
			Snf	Kurum	İlçe	İl	Genel
LGS	▼ 286,530	295,810	14	21	35	89	215
Puanı Hesaplanan:			44	72	134	403	
Katılımlar:			30	44	72	134	404

Ders	Soru	Doğru	Yanlış	Net	Başarı %	Sınıf Ort.	Kurum Ort.	Genel Ort.
Türkçe	20	15	5	13,33	67	▲ 8,73	▲ 9,24	▲ 8,25
Tarih	10	5	4	3,67	37	▲ 2,85	▲ 3,33	▲ 3,13
Din K.ve A.B.	10	7	3	6,00	60	▼ 6,70	▼ 6,61	▲ 4,97
İngilizce	10	3	4	1,67	17	▼ 1,76	▼ 1,74	▼ 2,62
Matematik	20	3	8	0,33	2	▼ 4,54	▼ 3,89	▼ 4,88
Fen	20	7	12	3,00	15	▼ 4,47	▼ 4,81	▼ 6,37
<b>Toplam:</b>	<b>90</b>	<b>40</b>	<b>36</b>	<b>28,00</b>	<b>31</b>	<b>▼ 29,04</b>	<b>▼ 29,61</b>	<b>▼ 30,22</b>

Soru No	12345678901234567890
Sözel (TÜR)	BDadCDDACAabBABDAaBC
Cevap Anh.	B BDDCCDDACADABABDADBC
Sözel (TAR)	BCAAa dDcd
Cevap Anh.	B BCAACNBDDC
Sözel (DİN)	DbAaACDDA
Cevap Anh.	B DABACACDDA
Sözel (İNG)	aBAbD aa
Cevap Anh.	B BBADDDBCCC
Sayısal (MAT)	aDc b cca c bD A
Cevap Anh.	B CDDBADABDACBCBDCDCAD
Sayısal (FEN)	baCcdCcDDdaDb acacBD
Cevap Anh.	B ABDACACDDABDCBCDDBB

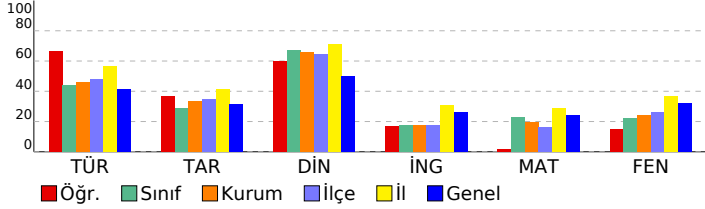

Sözel (TÜR)	S	D	Y	B%
<b>Türkçe</b>				
Grafik, tablo ve çizelgeyle sunulan bilgileri yorumlar.	3	3	0	100
Metinle ilgili soruları cevaplar.	2	2	0	100
Metindeki anlatım bozukluklarını belirler.	1	0	1	0
Farklı yazı karakterleri ile yazılmış yazıları okur.	1	1	0	100
Noktalamaya işaretlerine dikkat ederek sesli ve sessiz okur.	1	1	0	100
Kelimeleri anlamlarına uygun kullanır.	1	1	0	100
Deyim, atasözü ve özdeyişlerin metne katkısını belirler.	1	0	1	0
Metindeki yardımcı fikirleri belirler.	1	1	0	100
Geçiş ve bağlanıcı ifadelerinin metnin anlamına olan katkısını değerlendirir.	2	1	1	50
Fiillerin çatı özelliklerinin anlama olan katkısını kavrar.	1	0	1	0
Görsellerle ilgili soruları cevaplar.	2	2	0	100
Metindeki iş ve işlem basamaklarını kavrar.	1	1	0	100
Metinler arasında karşılaştırma yapar.	1	1	0	100
Dinledikleri/izledikleri medya metinlerini değerlendirir.	1	0	1	0
Cümle türlerini tanıır.	1	1	0	100
<b>Sözel (TAR)</b>				
<b>Tarih</b>				
Birinci Dünya Savaşı'nın sebeplerini ve savaşın başlamasına yol açan gelişmeleri kavrar.	1	0	1	0
Birinci Dünya Savaşı'nda Osmanlı Devleti'nin durumu hakkında çıkarımlarda bulunur.	1	0	1	0
Millî Mücadele Dönemi'nin siyasi, sosyal ve kültürel olaylarının sanat ve edebiyat ürünlerine yansımalarına kanıtlar	1	1	0	100
Millî Mücadele'nin zor bir döneminde Maarif Kongresi yapan Atatürk'ün, millî ve çağdaş eğitime verdiği önemi kavrar	1	0	1	0
Cumhuriyetin ilk yıllarında Türkiye Cumhuriyetine yönelik tehditleri analiz eder.	1	0	0	0
Atatürk'ün İkinci Dünya Savaşı öncesi tespitleri ve girişimleri Türkiye'nin savaşta izlediği denge siyaseti ile ilişkilendirir.	1	0	1	0
Atatürk Dönemi'ndeki demokratikleşme yolunda atılan adımları açıklar.	2	2	0	100
Siyasi alanda meydana gelen gelişmeleri kavrar.	1	1	0	100
Gençlik döneminde Mustafa Kemal'in fikir hayatını etkileyen önemli kişileri ve olayları kavrar.	1	1	0	100
<b>Sözel (DİN)</b>				
<b>Din K.ve A.B.</b>				
İslam dininin can, nesil, akıl, mal ve din emniyetiyle ilgili ortaya koyduğu ilke ve hedefleri analiz eder.	3	3	0	100
Zekât ve sadaka ibadetini ayet ve hadislerle açıklar.	1	0	1	0
Hz. Şuaib'in (a.s.) hayatını ana hatlarıyla tanıır.	1	1	0	100
İslam dininin temel kaynaklarını tanıır.	1	0	1	0
Kaza ve kader ile ilgili kavramları analiz eder.	1	0	1	0
Ayetlerden hareketle Kur'an'ın ana konularını sınıflandırır.	1	1	0	100
<b>KAZANIM BELİRTİLMEMİŞ</b>	2	2	0	100
<b>Sözel (İNG)</b>				
<b>İngilizce</b>				
<b>KAZANIM BELİRTİLMEMİŞ</b>	10	3	4	30
<b>Sayısal (MAT)</b>				
<b>Matematik</b>				
Doğrusal denklemlerin grafiğini çizer.	6	1	1	17
Üslû ifadeleriyle ilgili temel kuralları anlar, birbirine denk ifadeler oluşturur.	2	0	1	0
<b>KAZANIM BELİRTİLMEMİŞ</b>	12	2	6	17
<b>Sayısal (FEN)</b>				
<b>Fen</b>				
Basit makinelerin sağladığı avantajları örnekler üzerinden açıklar.	2	0	2	0
Asit ve bazların genel özelliklerini ifade eder.	1	0	1	0
<b>KAZANIM BELİRTİLMEMİŞ</b>	17	7	9	41

<b>SINAV SONUÇ BELGESİ</b>	<b>8. SINIF LGS ÖZKURBİR 2. DENEME</b>
MARDİN / KIZILTEPE / ŞEHİT ŞEYH MUZ DEMİR İMAM HATİP ORTAOKULU	<b>DERSLERE GÖRE BAŞARI ANALİZİ</b>

Öğrenci	Numara	Sınıf
HİRANUR ERTAŞ	12	8A

Puan Türü	Puan	Genel Ort.	Dereceler				
			Snf	Kurum	İlçe	İl	Genel
LGS	▲ 416,126	295,810	1	1	1	15	23
Puanı Hesaplanan:			44	72	134		
Katılımlar:			30	44	72	134	404

Ders	Soru	Doğru	Yanlış	Net	Başarı %	Sınıf Ort.	Kurum Ort.	Genel Ort.
Türkçe	20	14	6	12,00	60	▲ 8,73	▲ 9,24	▲ 8,25
Tarih	10	7	3	6,00	60	▲ 2,85	▲ 3,33	▲ 3,13
Din K.ve A.B.	10	9	1	8,67	87	▲ 6,70	▲ 6,61	▲ 4,97
İngilizce	10	4	6	2,00	20	▲ 1,76	▲ 1,74	▼ 2,62
Matematik	20	18	2	17,33	87	▲ 4,54	▲ 3,89	▲ 4,88
Fen	20	17	3	16,00	80	▲ 4,47	▲ 4,81	▲ 6,37
<b>Toplam:</b>	<b>90</b>	<b>69</b>	<b>21</b>	<b>62,00</b>	<b>69</b>	<b>▲ 29,04</b>	<b>▲ 29,61</b>	<b>▲ 30,22</b>

Soru No	12345678901234567890
Sözel (TÜR)	BDDdCDDACADbcABDcacC
Cevap Anh.	B BDDCCDDACADABABADABC
Sözel (TAR)	BCAAbCaDcC
Cevap Anh.	B BCAACNBDDC
Sözel (DİN)	DABACACDaA
Cevap Anh.	B DABACACDDA
Sözel (İNG)	BcAccbdCdC
Cevap Anh.	B BBADDDBCCC
Sayısal (MAT)	CDDBADABDdCBBBCDCab
Cevap Anh.	B CDDBADABDdCBBBCDCAD
Sayısal (FEN)	dBadACDDDABDCBCDDDBD
Cevap Anh.	B ABDACACDDDABDCBCDDDBD

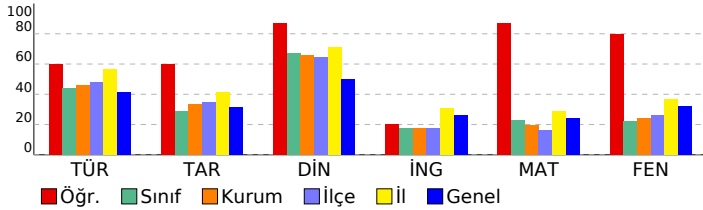

Sözel (TÜR)				
Türkçe	S	D	Y	B%
Grafik, tablo ve çizelgeyle sunulan bilgileri yorumlar.	3	3	0	100
Metinle ilgili soruları cevaplar.	2	1	1	50
Metindeki anlatım bozukluklarını belirler.	1	0	1	0
Farklı yazı karakterleri ile yazılmış yazıları okur.	1	0	1	0
Noktalamaya işaretlerine dikkat ederek sesli ve sessiz okur.	1	1	0	100
Kelimeleri anlamlarına uygun kullanır.	1	0	1	0
Deyim, atasözü ve özdeyişlerin metne katkısını belirler.	1	0	1	0
Metindeki yardımcı fikirleri belirler.	1	1	0	100
Geçiş ve bağlanıcı ifadelerinin metnin anlamına olan katkısını değerlendirir.	2	2	0	100
Fiillerin çatı özelliklerinin anlama olan katkısını kavrar.	1	1	0	100
Görsellerle ilgili soruları cevaplar.	2	2	0	100
Metindeki iş ve işlem basamaklarını kavrar.	1	1	0	100
Metinler arasında karşılaştırma yapar.	1	1	0	100
Dinledikleri/izledikleri medya metinlerini değerlendirir.	1	0	1	0
Cümle türlerini tanıır.	1	1	0	100

Sözel (TAR)				
Tarih	S	D	Y	B%
Birinci Dünya Savaşı'nın sebeplerini ve savaşın başlamasına yol açan gelişmeleri kavrar.	1	1	0	100
Birinci Dünya Savaşı'nda Osmanlı Devleti'nin durumu hakkında çıkarımlarda bulunur.	1	0	1	0
Millî Mücadele Dönemi'nin siyasi, sosyal ve kültürel olaylarının sanat ve edebiyat ürünlerine yansımalarına kanıtlar	1	1	0	100
Millî Mücadele'nin zor bir döneminde Maarif Kongresi yapan Atatürk'ün, millî ve çağdaş eğitime verdiği önemi kavrar	1	0	1	0
Cumhuriyetin ilk yıllarında Türkiye Cumhuriyetine yönelik tehditleri analiz eder.	1	1	0	100
Atatürk'ün İkinci Dünya Savaşı öncesi tespitleri ve girişimleri Türkiye'nin savaşta izlediği denge siyaseti ile ilişkilendirir.	1	0	1	0
Atatürk Dönemi'ndeki demokratikleşme yolunda atılan adımları açıklar.	2	2	0	100
Siyasi alanda meydana gelen gelişmeleri kavrar.	1	1	0	100
Gençlik döneminde Mustafa Kemal'in fikir hayatını etkileyen önemli kişileri ve olayları kavrar.	1	1	0	100

Sözel (DİN)				
Din K.ve A.B.	S	D	Y	B%
İslam dininin can, nesil, akıl, mal ve din emniyetiyle ilgili ortaya koyduğu ilke ve hedefleri analiz eder.	3	2	1	67
Zekât ve sadaka ibadetini ayet ve hadislerle açıklar.	1	1	0	100
Hz. Şuayb'in (a.s.) hayatını ana hatlarıyla tanıır.	1	1	0	100
İslam dininin temel kaynaklarını tanıır.	1	1	0	100
Kaza ve kader ile ilgili kavramları analiz eder.	1	1	0	100
Ayetlerden hareketle Kur'an'ın ana konularını sınıflandırır.	1	1	0	100
<b>KAZANIM BELİRTİLMEMİŞ</b>	<b>2</b>	<b>2</b>	<b>0</b>	<b>100</b>

Sözel (İNG)				
İngilizce	S	D	Y	B%
<b>KAZANIM BELİRTİLMEMİŞ</b>	<b>10</b>	<b>4</b>	<b>6</b>	<b>40</b>

Sayısal (MAT)				
Matematik	S	D	Y	B%
Doğrusal denklemlerin grafiğini çizer.	6	6	0	100
Üslü ifadelerle ilgili temel kuralları anlar, birbirine denk ifadeler oluşturur.	2	2	0	100
<b>KAZANIM BELİRTİLMEMİŞ</b>	<b>12</b>	<b>10</b>	<b>2</b>	<b>83</b>

Sayısal (FEN)				
Fen	S	D	Y	B%
Basit makinelerin sağladığı avantajları örnekler üzerinden açıklar.	2	1	1	50
Asit ve bazların genel özelliklerini ifade eder.	1	1	0	100
<b>KAZANIM BELİRTİLMEMİŞ</b>	<b>17</b>	<b>15</b>	<b>2</b>	<b>88</b>

# SINAV SONUÇ BELGESİ

## 8. SINIF LGS ÖZKURBİR 2. DENEME

MARDİN / KIZILTEPE / ŞEHİT ŞEYH MUZ DEMİR İMAM HATİP ORTAOKULU

### DERSLERE GÖRE BAŞARI ANALİZİ

Öğrenci	Numara	Sınıf					
İREM GÖKTAŞ	7	8A					
Puan Türü	Puan	Genel Ort.	Dereceler				
LGS	▲ 345,859	295,810	Snf	Kurum	İlçe	İl	Genel
	Puanı Hesaplanan:		6	9	12	51	113
Katılımlar:		30	44	72	134	404	

Ders	Soru	Doğru	Yanlış	Net	Başarı %	Sınıf Ort.	Kurum Ort.	Genel Ort.
Türkçe	20	17	3	16,00	80	▲ 8,73	▲ 9,24	▲ 8,25
Tarih	10	5	5	3,33	33	▲ 2,85	◆ 3,33	▲ 3,13
Din K.ve A.B.	10	9	1	8,67	87	▲ 6,70	▲ 6,61	▲ 4,97
İngilizce	10	3	7	0,67	7	▼ 1,76	▼ 1,74	▼ 2,62
Matematik	20	9	9	6,00	30	▲ 4,54	▲ 3,89	▲ 4,88
Fen	20	11	9	8,00	40	▲ 4,47	▲ 4,81	▲ 6,37
Toplam:	90	54	34	42,67	47	▲ 29,04	▲ 29,61	▲ 30,22

Soru No	1 2 3 4 5 6 7 8 9 0 1 2 3 4 5 6 7 8 9 0
Sözel (TÜR)	BDadCDDACADdBABDADBC
Cevap Anh.	B BDDCCDDACADABABDADBC
Sözel (TAR)	BCAAbCcbbca
Cevap Anh.	B BCAA CNBDDC
Sözel (DİN)	DABAbACDDA
Cevap Anh.	B DABACACDDA
Sözel (İNG)	cdAbDbACaa
Cevap Anh.	B BBADDDBCCC
Sayısal (MAT)	aDDBbcABac b d BbDCAa
Cevap Anh.	B CDDBADABDACBCBDCDCAD
Sayısal (FEN)	bBbacbDcDdBDCBdDaBBD
Cevap Anh.	B ABDACDDABDCBCDDDBD

Sözel (TÜR)	S	D	Y	B%
<b>Türkçe</b>				
Grafik, tablo ve çizelgeyle sunulan bilgileri yorumlar.	3	3	0	100
Metinle ilgili soruları cevaplar.	2	2	0	100
Metindeki anlatım bozukluklarını belirler.	1	1	0	100
Farklı yazı karakterleri ile yazılmış yazıları okur.	1	1	0	100
Noktalamaya işaretlerine dikkat ederek sesli ve sessiz okur.	1	1	0	100
Kelimeleri anlamlarına uygun kullanır.	1	1	0	100
Deyim, atasözü ve özdeyişlerin metne katkısını belirler.	1	0	1	0
Metindeki yardımcı fikirleri belirler.	1	1	0	100
Geçiş ve bağlanıcı ifadelerin metnin anlamına olan katkısını değerlendirir.	2	1	1	50
Fiillerin çatı özelliklerinin anlama olan katkısını kavrar.	1	1	0	100
Görsellerle ilgili soruları cevaplar.	2	2	0	100
Metindeki iş ve işlem basamaklarını kavrar.	1	1	0	100
Metinler arasında karşılaştırma yapar.	1	1	0	100
Dinledikleri/izledikleri medya metinlerini değerlendirir.	1	0	1	0
Cümle türlerini tanıır.	1	1	0	100

Sözel (TAR)	S	D	Y	B%
<b>Tarih</b>				
Birinci Dünya Savaşı'nın sebeplerini ve savaşın başlamasına yol açan gelişmeleri kavrar.	1	0	1	0
Birinci Dünya Savaşı'nda Osmanlı Devleti'nin durumu hakkında çıkarımlarda bulunur.	1	0	1	0
Millî Mücadele Dönemi'nin siyasi, sosyal ve kültürel olaylarının sanat ve edebiyat ürünlerine yansımalarına kanıtlar	1	0	1	0
Millî Mücadele'nin zor bir döneminde Maarif Kongresi yapan Atatürk'ün, millî ve çağdaş eğitime verdiği önemi kavrar	1	0	1	0
Cumhuriyetin ilk yıllarında Türkiye Cumhuriyetine yönelik tehditleri analiz eder.	1	1	0	100
Atatürk'ün İkinci Dünya Savaşı öncesi tespitleri ve girişimleri Türkiye'nin savaşta izlediği denge siyaseti ile ilişkilendirir.	1	0	1	0
Atatürk Dönemi'ndeki demokratikleşme yolunda atılan adımları açıklar.	2	0	2	100
Siyasi alanda meydana gelen gelişmeleri kavrar.	1	1	0	100
Gençlik döneminde Mustafa Kemal'in fikir hayatını etkileyen önemli kişileri ve olayları kavrar.	1	1	0	100

Sözel (DİN)	S	D	Y	B%
<b>Din K.ve A.B.</b>				
İslam dininin can, nesil, akıl, mal ve din emniyetiyle ilgili ortaya koyduğu ilke ve hedefleri analiz eder.	3	3	0	100
Zekât ve sadaka ibadetini ayet ve hadislerle açıklar.	1	0	1	0
Hz. Şuaib'in (a.s.) hayatını ana hatlarıyla tanıır.	1	1	0	100
İslam dininin temel kaynaklarını tanıır.	1	1	0	100
Kaza ve kader ile ilgili kavramları analiz eder.	1	1	0	100
Ayetlerden hareketle Kur'an'ın ana konularını sınıflandırır.	1	1	0	100
KAZANIM BELİRTİLMEMİŞ	2	2	0	100

Sözel (İNG)	S	D	Y	B%
<b>İngilizce</b>				
KAZANIM BELİRTİLMEMİŞ	10	3	7	30

Sayısal (MAT)	S	D	Y	B%
<b>Matematik</b>				
Doğrusal denklemlerin grafiğini çizer.	6	3	2	50
Üslü ifadelerle ilgili temel kuralları anlar, birbirine denk ifadeler oluşturur.	2	1	1	50
KAZANIM BELİRTİLMEMİŞ	12	5	6	42

Sayısal (FEN)	S	D	Y	B%
<b>Fen</b>				
Basit makinelerin sağladığı avantajları örnekler üzerinden açıklar.	2	0	2	0
Asit ve bazların genel özelliklerini ifade eder.	1	1	0	100
KAZANIM BELİRTİLMEMİŞ	17	10	7	59

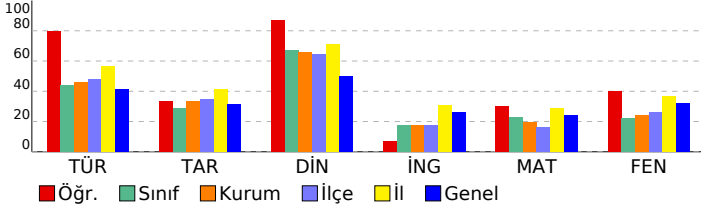

# SINAV SONUÇ BELGESİ

## 8. SINIF LGS ÖZKURBİR 2. DENEME

MARDİN / KIZILTEPE / ŞEHİT ŞEYH MUZ DEMİR İMAM HATİP ORTAOKULU

### DERSLERE GÖRE BAŞARI ANALİZİ

Öğrenci	Numara	Sınıf					
İREM NAZ KIZIL	384	8A					
Puan Türü	Puan	Genel Ort.	Dereceler				
LGS	▲ 354,661	295,810	Snf	Kurum	İlçe	İl	Genel
			5	7	9	45	100
Puanı Hesaplanan:			44	72	134	403	
Katılımlar:			30	44	72	134	404

Ders	Soru	Doğru	Yanlış	Net	Başarı %	Sınıf Ort.	Kurum Ort.	Genel Ort.
Türkçe	20	12	8	9,33	47	▲ 8,73	▲ 9,24	▲ 8,25
Tarih	10	3	7	0,67	7	▼ 2,85	▼ 3,33	▼ 3,13
Din K.ve A.B.	10	9	1	8,67	87	▲ 6,70	▲ 6,61	▲ 4,97
İngilizce	10	6	4	4,67	47	▲ 1,76	▲ 1,74	▲ 2,62
Matematik	20	12	8	9,33	47	▲ 4,54	▲ 3,89	▲ 4,88
Fen	20	15	5	13,33	67	▲ 4,47	▲ 4,81	▲ 6,37
Toplam:	90	57	33	46,00	51	▲ 29,04	▲ 29,61	▲ 30,22

Soru No	12345678901234567890
Sözel (TÜR)	CBcccBDBcdAcADDCdDDc
Cevap Anh.	A CBDAABDBACADADDCCDDb
Sözel (TAR)	acbcbaAcCd
Cevap Anh.	A CDBNCAACB
Sözel (DİN)	ADDCAdABAD
Cevap Anh.	A ADDCACABAD
Sözel (İNG)	aCCCbDbCa
Cevap Anh.	A BCCDDDBBA
Sayısal (MAT)	ddaBaAdBDCDCDCAbdDdB
Cevap Anh.	A BCBBDACBDCDCADADAB
Sayısal (FEN)	BdDBDDdBDCDBDDaAcDdB
Cevap Anh.	A BCDBDDABDCDBDDCACABD

Sözel (TÜR)	S	D	Y	B%
<b>Türkçe</b>				
Grafik, tablo ve çizelgeyle sunulan bilgileri yorumlar.	3	2	1	67
Metinle ilgili soruları cevaplar.	2	2	0	100
Metindeki anlatım bozukluklarını belirler.	1	0	1	0
Farklı yazı karakterleri ile yazılmış yazıları okur.	1	0	1	0
Noktalamaya işaretlerine dikkat ederek sesli ve sessiz okur.	1	0	1	0
Kelimeleri anlamlarına uygun kullanır.	1	1	0	100
Deyim, atasözü ve özdeyişlerin metne katkısını belirler.	1	0	1	0
Metindeki yardımcı fikirleri belirler.	1	0	1	0
Geçiş ve bağlanıcı ifadelerinin metnin anlamına olan katkısını değerlendirir.	2	2	0	100
Fiillerin çatı özelliklerinin anlamına olan katkısını kavrar.	1	0	1	0
Görsellerle ilgili soruları cevaplar.	2	2	0	100
Metindeki iş ve işlem basamaklarını kavrar.	1	1	0	100
Metinler arasında karşılaştırma yapar.	1	1	0	100
Dinledikleri/izledikleri medya metinlerini değerlendirir.	1	0	1	0
Cümle türlerini tanıır.	1	1	0	100

Sözel (TAR)	S	D	Y	B%
<b>Tarih</b>				
Birinci Dünya Savaşı'nın sebeplerini ve savaşın başlamasına yol açan gelişmeleri kavrar.	1	0	1	0
Birinci Dünya Savaşı'nda Osmanlı Devleti'nin durumu hakkında çıkarımlarda bulunur.	1	0	1	0
Millî Mücadele Dönemi'nin siyasi, sosyal ve kültürel olaylarının sanat ve edebiyat ürünlerine yansımalarına kanıtlar	1	0	1	0
Millî Mücadele'nin zor bir döneminde Maarif Kongresi yapan Atatürk'ün, millî ve çağdaş eğitime verdiği önemi kavrar	1	0	1	0
Cumhuriyetin ilk yıllarında Türkiye Cumhuriyetine yönelik tehditleri analiz eder.	1	0	1	0
Atatürk'ün İkinci Dünya Savaşı öncesi tespitleri ve girişimleri Türkiye'nin savaşta izlediği denge siyaseti ile ilişkilendirir.	1	1	0	100
Atatürk Dönemi'ndeki demokratikleşme yolunda atılan adımları açıklar.	2	1	1	50
Siyasi alanda meydana gelen gelişmeleri kavrar.	1	0	1	0
Gençlik döneminde Mustafa Kemal'in fikir hayatını etkileyen önemli kişileri ve olayları kavrar.	1	1	0	100

Sözel (DİN)	S	D	Y	B%
<b>Din K.ve A.B.</b>				
İslam dininin can, nesil, akıl, mal ve din emniyetiyle ilgili ortaya koyduğu ilke ve hedefleri analiz eder.	3	3	0	100
Zekât ve sadaka ibadetini ayet ve hadislerle açıklar.	1	0	1	0
Hz. Şuaib'in (a.s.) hayatını ana hatlarıyla tanıır.	1	1	0	100
İslam dininin temel kaynaklarını tanıır.	1	1	0	100
Kaza ve kader ile ilgili kavramları analiz eder.	1	1	0	100
Ayetlerden hareketle Kur'an'ın ana konularını sınıflandırır.	1	1	0	100
KAZANIM BELİRTİLMEMİŞ	2	2	0	100

Sözel (İNG)	S	D	Y	B%
<b>İngilizce</b>				
KAZANIM BELİRTİLMEMİŞ	10	6	4	60

Sayısal (MAT)	S	D	Y	B%
<b>Matematik</b>				
Doğrusal denklemlerin grafiğini çizer.	6	4	2	67
Üslû ifadeleriyle ilgili temel kuralları anlar, birbirine denk ifadeler oluşturur.	2	1	1	50
KAZANIM BELİRTİLMEMİŞ	12	7	5	58

Sayısal (FEN)	S	D	Y	B%
<b>Fen</b>				
Basit makinelerin sağladığı avantajları örnekler üzerinden açıklar.	2	1	1	50
Asit ve bazların genel özelliklerini ifade eder.	1	1	0	100
KAZANIM BELİRTİLMEMİŞ	17	13	4	76

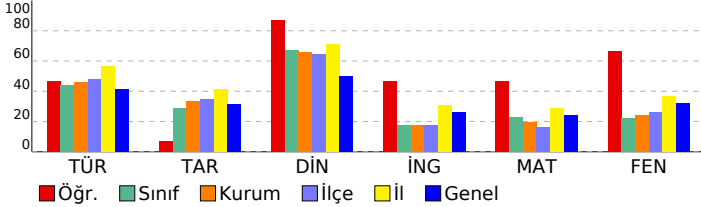



# SINAV SONUÇ BELGESİ

## 8. SINIF LGS ÖZKURBİR 2. DENEME

MARDİN / KIZILTEPE / ŞEHİT ŞEYH MUZ DEMİR İMAM HATİP ORTAOKULU

### DERSLERE GÖRE BAŞARI ANALİZİ

Öğrenci	Numara	Sınıf					
KÜBRA KAYMAZ	193	8A					
Puan Türü	Puan	Genel Ort.	Dereceler				
LGS	▼ 275,743	295,810	Snf	Kurum	İlçe	İl	Genel
Puanı Hesaplanan:			44	72	134	403	
Katılımlar:			30	44	72	134	404

Ders	Soru	Doğru	Yanlış	Net	Başarı %	Sınıf Ort.	Kurum Ort.	Genel Ort.
Türkçe	20	12	6	10,00	50	▲ 8,73	▲ 9,24	▲ 8,25
Tarih	10	5	1	4,67	47	▲ 2,85	▲ 3,33	▲ 3,13
Din K.ve A.B.	10	5	4	3,67	37	▼ 6,70	▼ 6,61	▼ 4,97
İngilizce	10	4	3	3,00	30	▲ 1,76	▲ 1,74	▲ 2,62
Matematik	20	5	6	3,00	15	▼ 4,54	▼ 3,89	▼ 4,88
Fen	20	5	11	1,33	7	▼ 4,47	▼ 4,81	▼ 6,37
Toplam:	90	36	31	25,67	29	▼ 29,04	▼ 29,61	▼ 30,22

Soru No	12345678901234567890
Sözel (TÜR)	CBDC A DabCd ADDCdDDD
Cevap Anh.	A CBDAABDBACADADDCCDDDB
Sözel (TAR)	C Dd A CB
Cevap Anh.	A CDBNCAACB
Sözel (DİN)	dDDdA cdAD
Cevap Anh.	A ADDCACABAD
Sözel (İNG)	B C bbaBA
Cevap Anh.	A BCCDDDBBA
Sayısal (MAT)	B cacAC aDb A b
Cevap Anh.	A BCBBDACBDCDCADADAB
Sayısal (FEN)	adcBDDdaca c cCdcD
Cevap Anh.	A BCDBDDABDCBDDCACABD

Sözel (TÜR)	S	D	Y	B%
Türkçe	3	2	1	67
Grafik, tablo ve çizelgeyle sunulan bilgileri yorumlar.	2	1	0	50
Metinle ilgili soruları cevaplar.	1	1	0	100
Metindeki anlamı bozukluklarını belirler.	1	0	1	0
Farklı yazı karakterleri ile yazılmış yazıları okur.	1	1	0	100
Noktalamaya işaretlerine dikkat ederek sesli ve sessiz okur.	1	1	0	100
Kelimeleri anlamlarına uygun kullanır.	1	0	1	0
Deyim, atasözü ve özdeyişlerin metne katkısını belirler.	1	0	1	0
Metindeki yardımcı fikirleri belirler.	1	1	0	100
Geçiş ve bağlantı ifadelerinin metnin anlamına olan katkısını değerlendirir.	2	1	1	50
Fiillerin çatı özelliklerinin anlama olan katkısını kavrar.	1	0	0	0
Görsellerle ilgili soruları cevaplar.	2	2	0	100
Metindeki iş ve işlem basamaklarını kavrar.	1	1	0	100
Metinler arasında karşılaştırma yapar.	1	1	0	100
Dinledikleri/izledikleri medya metinlerini değerlendirir.	1	0	1	0
Cümle türlerini tanıır.	1	1	0	100

Sözel (TAR)	S	D	Y	B%
Tarih	1	1	0	100
Birinci Dünya Savaşı'nın sebeplerini ve savaşın başlamasına yol açan gelişmeleri kavrar.	1	0	0	0
Birinci Dünya Savaşı'nda Osmanlı Devleti'nin durumu hakkında çıkarımlarda bulunur.	1	0	1	0
Millî Mücadele Dönemi'nin siyasi, sosyal ve kültürel olaylarının sanat ve edebiyat ürünlerine yansımalarına kanıtlar	1	1	0	100
Millî Mücadele'nin zor bir dönemde Maarif Kongresi yapan Atatürk'ün, millî ve çağdaş eğitime verdiği önemi kavrar	1	0	1	0
Cumhuriyetin ilk yıllarında Türkiye Cumhuriyetine yönelik tehditleri analiz eder.	1	0	0	0
Atatürk'ün İkinci Dünya Savaşı öncesi tespitleri ve girişimleri Türkiye'nin savaşta izlediği denge siyaseti ile ilişkilendirir.	2	2	0	100
Atatürk Dönemi'ndeki demokratikleşme yolunda atılan adımları açıklar.	1	0	0	0
Siyasi alanda meydana gelen gelişmeleri kavrar.	1	1	0	100
Gençlik döneminde Mustafa Kemal'in fikir hayatını etkileyen önemli kişileri ve olayları kavrar.	1	1	0	100

Sözel (DİN)	S	D	Y	B%
Din K.ve A.B.	3	2	1	67
İslam dininin can, nesil, akıl, mal ve din emniyetiyle ilgili ortaya koyduğu ilke ve hedefleri analiz eder.	1	0	0	0
Zekât ve sadaka ibadetini ayet ve hadislerle açıklar.	1	0	1	0
Hz. Şuayb'in (a.s.) hayatını ana hatlarıyla tanıır.	1	0	1	0
İslam dininin temel kaynaklarını tanıır.	1	1	0	100
Kaza ve kader ile ilgili kavramları analiz eder.	1	1	0	100
Ayetlerden hareketle Kur'an'ın ana konularını sınıflandırır.	1	1	0	100
KAZANIM BELİRTİLMEMİŞ	2	1	1	50

Sözel (İNG)	S	D	Y	B%
İngilizce	10	4	3	40
KAZANIM BELİRTİLMEMİŞ				

Sayısal (MAT)	S	D	Y	B%
Matematik	6	2	1	33
Doğrusal denklemlerin grafiğini çizer.	2	0	1	0
Üslû ifadeleriyle ilgili temel kuralları anlar, birbirine denk ifadeler oluşturur.	12	3	4	25
KAZANIM BELİRTİLMEMİŞ				

Sayısal (FEN)	S	D	Y	B%
Fen	2	1	0	50
Basit makinelerin sağladığı avantajları örnekler üzerinden açıklar.	1	0	1	0
Asit ve bazların genel özelliklerini ifade eder.	17	4	10	24
KAZANIM BELİRTİLMEMİŞ				

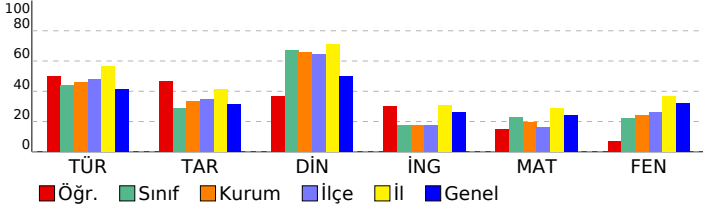

# SINAV SONUÇ BELGESİ

## 8. SINIF LGS ÖZKURBİR 2. DENEME

MARDİN / KIZILTEPE / ŞEHİT ŞEYH MUZ DEMİR İMAM HATİP ORTAOKULU

### DERSLERE GÖRE BAŞARI ANALİZİ

Öğrenci	Numara	Sınıf					
LEYLA TARHAN	82	8A					
Puan Türü	Puan	Genel Ort.	Dereceler				
LGS	▼ 238,961	295,810	Snf	Kurum	İlçe	İl	Genel
			44	72	134	403	
Katılımlar:			30	44	72	134	404

Ders	Soru	Doğru	Yanlış	Net	Başarı %	Sınıf Ort.	Kurum Ort.	Genel Ort.
Türkçe	20	9	11	5,33	27	▼ 8,73	▼ 9,24	▼ 8,25
Tarih	10	3	6	1,00	10	▼ 2,85	▼ 3,33	▼ 3,13
Din K.ve A.B.	10	6	4	4,67	47	▼ 6,70	▼ 6,61	▼ 4,97
İngilizce	10	4	2	3,33	33	▲ 1,76	▲ 1,74	▲ 2,62
Matematik	20	3	10	-0,33	-2	▼ 4,54	▼ 3,89	▼ 4,88
Fen	20	6	13	1,67	8	▼ 4,47	▼ 4,81	▼ 6,37
Toplam:	90	31	46	15,67	17	▼ 29,04	▼ 29,61	▼ 30,22

Soru No	12345678901234567890
Sözel (TÜR)	BcDdCcDdACbccaABcccBb
Cevap Anh.	B BDDCCDDACADABABDADBC
Sözel (TAR)	abAdb cDd
Cevap Anh.	B BCAAACNBDDC
Sözel (DİN)	DACaAaCcBa
Cevap Anh.	B DABACACDDA
Sözel (İNG)	DDbcCC
Cevap Anh.	B BBADDDBCCC
Sayısal (MAT)	b aadabBaba Ba A
Cevap Anh.	B CDDBADABDACBCBDCDCAD
Sayısal (FEN)	ddDacbcDcAcad dDcdBD
Cevap Anh.	B ABDCAACDDABDCBCDDBDD

Türkçe	S	D	Y	B%
Grafik, tablo ve çizelgeyle sunulan bilgileri yorumlar.	3	1	2	33
Metinle ilgili soruları cevaplar.	2	2	0	100
Metindeki anlatım bozukluklarını belirler.	1	0	1	0
Farklı yazı karakterleri ile yazılmış yazıları okur.	1	0	1	0
Noktalama işaretlerine dikkat ederek sesli ve sessiz okur.	1	1	0	100
Kelimeleri anlamlarına uygun kullanır.	1	0	1	0
Deyim, atasözü ve özyeşilerin metne katkısını belirler.	1	0	1	0
Metindeki yardımcı fikirleri belirler.	1	1	0	100
Geçiş ve bağlanıcı ifadelerinin metnin anlamına olan katkısını değerlendirir.	2	1	1	50
Fiillerin çatı özelliklerinin anlamına olan katkısını kavrar.	1	0	1	0
Görsellerle ilgili soruları cevaplar.	2	2	0	100
Metindeki iş ve işlem basamaklarını kavrar.	1	0	1	0
Metinler arasında karşılaştırma yapar.	1	1	0	100
Dinledikleri/izledikleri medya metinlerini değerlendirir.	1	0	1	0
Cümle türlerini tanıır.	1	0	1	0

Tarih	S	D	Y	B%
Birinci Dünya Savaşı'nın sebeplerini ve savaşın başlamasına yol açan gelişmeleri kavrar.	1	0	1	0
Birinci Dünya Savaşı'nda Osmanlı Devleti'nin durumu hakkında çıkarımlarda bulunur.	1	1	0	100
Millî Mücadele Dönemi'nin siyasi, sosyal ve kültürel olaylarının sanat ve edebiyat ürünlerine yansımalarına kanıtlar	1	1	0	100
Millî Mücadele'nin zor bir dönemde Maarif Kongresi yapan Atatürk'ün, millî ve çağdaş eğitime verdiği önemi kavrar	1	0	1	0
Cumhuriyetin ilk yıllarında Türkiye Cumhuriyetine yönelik tehditleri analiz eder.	1	0	0	0
Atatürk'ün İkinci Dünya Savaşı öncesi tespitleri ve girişimleri Türkiye'nin savaşta izlediği denge siyaseti ile ilişkilendirir.	1	0	1	0
Atatürk Dönemi'ndeki demokratikleşme yolunda atılan adımları açıklar.	2	0	2	0
Siyasi alanda meydana gelen gelişmeleri kavrar.	1	1	0	100
Gençlik döneminde Mustafa Kemal'in fikir hayatını etkileyen önemli kişileri ve olayları kavrar.	1	0	1	0

Sözel (DİN)	S	D	Y	B%
Din K.ve A.B.	3	1	2	33
İslam dininin can, nesil, akıl, mal ve din emniyetiyle ilgili ortaya koyduğu ilke ve hedefleri analiz eder.	1	0	1	0
Zekât ve sadaka ibadetini ayet ve hadislerle açıklar.	1	0	1	0
Hz. Şuaib'in (a.s.) hayatını ana hatlarıyla tanıır.	1	1	0	100
İslam dininin temel kaynaklarını tanıır.	1	0	1	0
Kaza ve kader ile ilgili kavramları analiz eder.	1	1	0	100
Ayetlerden hareketle Kur'an'ın ana konularını sınıflandırır.	1	1	0	100
KAZANIM BELİRTİLMEMİŞ	2	2	0	100

Sözel (İNG)	S	D	Y	B%
İngilizce	10	4	2	40
KAZANIM BELİRTİLMEMİŞ	10	4	2	40

Sayısal (MAT)	S	D	Y	B%
Matematik	6	2	3	33
Doğrusal denklemlerin grafiğini çizer.	2	0	2	0
Üslû ifadeleriyle ilgili temel kuralları anlar, birbirine denk ifadeler oluşturur.	2	0	2	0
KAZANIM BELİRTİLMEMİŞ	12	1	5	8

Sayısal (FEN)	S	D	Y	B%
Fen	2	1	1	50
Basit makinelerin sağladığı avantajları örnekler üzerinden açıklar.	1	0	1	0
Asit ve bazların genel özelliklerini ifade eder.	1	0	1	0
KAZANIM BELİRTİLMEMİŞ	17	5	11	29

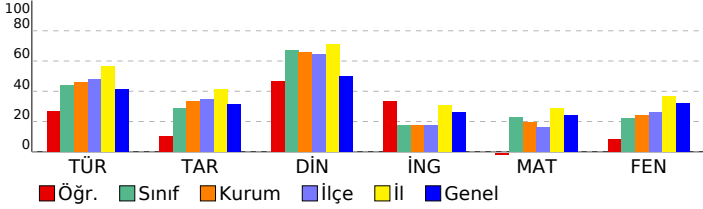

<b>SINAV SONUÇ BELGESİ</b>	<b>8. SINIF LGS ÖZKURBİR 2. DENEME</b>
MARDİN / KIZILTEPE / ŞEHİT ŞEYH MUZ DEMİR İMAM HATİP ORTAOKULU	<b>DERSLERE GÖRE BAŞARI ANALİZİ</b>

Öğrenci	Numara	Sınıf
MARYA KIZILÇINAR	328	8A

Puan Türü	Puan	Genel Ort.	Dereceler				
			Snf	Kurum	İlçe	İl	Genel
LGS	▲ 379,674	295,810	3	4	4	31	61
Puanı Hesaplanan:			44	72	134	403	
Katılımlar:			30	44	72	134	404

Ders	Soru	Doğru	Yanlış	Net	Başarı %	Sınıf Ort.	Kurum Ort.	Genel Ort.
Türkçe	20	16	4	14,67	73	▲ 8,73	▲ 9,24	▲ 8,25
Tarih	10	6	4	4,67	47	▲ 2,85	▲ 3,33	▲ 3,13
Din K.ve A.B.	10	9	1	8,67	87	▲ 6,70	▲ 6,61	▲ 4,97
İngilizce	10	8	2	7,33	73	▲ 1,76	▲ 1,74	▲ 2,62
Matematik	20	8	10	4,67	23	▲ 4,54	▲ 3,89	▼ 4,88
Fen	20	17	3	16,00	80	▲ 4,47	▲ 4,81	▲ 6,37
<b>Toplam:</b>	<b>90</b>	<b>64</b>	<b>24</b>	<b>56,00</b>	<b>62</b>	<b>▲ 29,04</b>	<b>▲ 29,61</b>	<b>▲ 30,22</b>

Soru No	12345678901234567890
Sözel (TÜR)	BDDdCDDACADAcABDcbBC
Cevap Anh.	B BDDCCDDACADABABADADBC
Sözel (TAR)	BCAAAbbcDcC
Cevap Anh.	B BCAACNBDDC
Sözel (DİN)	DABACAdDDA
Cevap Anh.	B DABACACDDA
Sözel (İNG)	aBADDbbCCC
Cevap Anh.	B BBADDDbCCC
Sayısal (MAT)	CD BAdd adaBdaBdbbAa
Cevap Anh.	B CDDBADABDACBCBDCDCAD
Sayısal (FEN)	bBDaACDDDDbDCBCDDDBD
Cevap Anh.	B ABDACACDDDBDCBCDDDBD

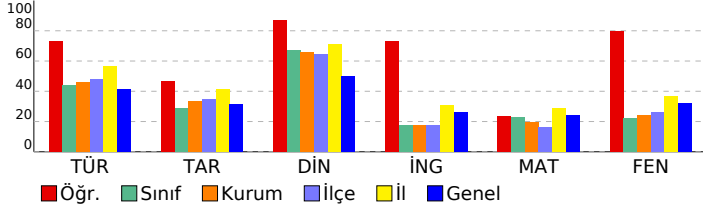

Sözel (TÜR)	S	D	Y	B%
<b>Türkçe</b>				
Grafik, tablo ve çizelgeyle sunulan bilgileri yorumlar.	3	3	0	100
Metinle ilgili soruları cevaplar.	2	2	0	100
Metindeki anlatım bozukluklarını belirler.	1	0	1	0
Farklı yazı karakterleri ile yazılmış yazıları okur.	1	0	1	0
Noktalamaya işaretlerine dikkat ederek sesli ve sessiz okur.	1	1	0	100
Kelimeleri anlamlarına uygun kullanır.	1	0	1	0
Deyim, atasözü ve özdeyişlerin metne katkısını belirler.	1	1	0	100
Metindeki yardımcı fikirleri belirler.	1	1	0	100
Geçiş ve bağlanıcı ifadelerinin metnin anlamına olan katkısını değerlendirir.	2	2	0	100
Fiillerin çatı özelliklerinin anlama olan katkısını kavrar.	1	1	0	100
Görsellerle ilgili soruları cevaplar.	2	2	0	100
Metindeki iş ve işlem basamaklarını kavrar.	1	1	0	100
Metinler arasında karşılaştırma yapar.	1	1	0	100
Dinledikleri/izledikleri medya metinlerini değerlendirir.	1	0	1	0
Cümle türlerini tanıır.	1	1	0	100

Sözel (TAR)	S	D	Y	B%
<b>Tarih</b>				
Birinci Dünya Savaşı'nın sebeplerini ve savaşın başlamasına yol açan gelişmeleri kavrar.	1	1	0	100
Birinci Dünya Savaşı'nda Osmanlı Devleti'nin durumu hakkında çıkarımlarda bulunur.	1	0	1	0
Millî Mücadele Dönemi'nin siyasi, sosyal ve kültürel olaylarının sanat ve edebiyat ürünlerine yansımalarına kanıtlar	1	1	0	100
Millî Mücadele'nin zor bir döneminde Maarif Kongresi yapan Atatürk'ün, millî ve çağdaş eğitime verdiği önemi kavrar	1	0	1	0
Cumhuriyetin ilk yıllarında Türkiye Cumhuriyetine yönelik tehditleri analiz eder.	1	0	1	0
Atatürk'ün İkinci Dünya Savaşı öncesi tespitleri ve girişimleri Türkiye'nin savaşta izlediği denge siyaseti ile ilişkilendirir.	1	0	1	0
Atatürk Dönemi'ndeki demokratikleşme yolunda atılan adımları açıklar.	2	2	0	100
Siyasi alanda meydana gelen gelişmeleri kavrar.	1	1	0	100
Gençlik döneminde Mustafa Kemal'in fikir hayatını etkileyen önemli kişileri ve olayları kavrar.	1	1	0	100

Sözel (DİN)	S	D	Y	B%
<b>Din K.ve A.B.</b>				
İslam dininin can, nesil, akıl, mal ve din emniyetiyle ilgili ortaya koyduğu ilke ve hedefleri analiz eder.	3	3	0	100
Zekât ve sadaka ibadetini ayet ve hadislerle açıklar.	1	1	0	100
Hz. Şuaib'in (a.s.) hayatını ana hatlarıyla tanıır.	1	1	0	100
İslam dininin temel kaynaklarını tanıır.	1	1	0	100
Kaza ve kader ile ilgili kavramları analiz eder.	1	1	0	100
Ayetlerden hareketle Kur'an'ın ana konularını sınıflandırır.	1	1	0	100
<b>KAZANIM BELİRTİLMEMİŞ</b>	2	1	1	50

Sözel (İNG)	S	D	Y	B%
<b>İngilizce</b>				
<b>KAZANIM BELİRTİLMEMİŞ</b>	10	8	2	80

Sayısal (MAT)	S	D	Y	B%
<b>Matematik</b>				
Doğrusal denklemlerin grafiğini çizer.	6	4	1	67
Üslü ifadelerle ilgili temel kuralları anlar, birbirine denk ifadeler oluşturur.	2	0	2	0
<b>KAZANIM BELİRTİLMEMİŞ</b>	12	4	7	33

Sayısal (FEN)	S	D	Y	B%
<b>Fen</b>				
Basit makinelerin sağladığı avantajları örnekler üzerinden açıklar.	2	2	0	100
Asit ve bazların genel özelliklerini ifade eder.	1	1	0	100
<b>KAZANIM BELİRTİLMEMİŞ</b>	17	14	3	82

# SINAV SONUÇ BELGESİ

## 8. SINIF LGS ÖZKURBİR 2. DENEME

MARDİN / KIZILTEPE / ŞEHİT ŞEYH MUZ DEMİR İMAM HATİP ORTAOKULU

### DERSLERE GÖRE BAŞARI ANALİZİ

Öğrenci	Numara	Sınıf					
MELİSA KAYA	27	8A					
Puan Türü	Puan	Genel Ort.	Dereceler				
LGS	▲ 297,846	295,810	Snf	Kurum	İlçe	İl	Genel
			11	16	30	80	192
Puanı Hesaplanan:			44	72	134	403	
Katılımlar:			30	44	72	134	404

Ders	Soru	Doğru	Yanlış	Net	Başarı %	Sınıf Ort.	Kurum Ort.	Genel Ort.
Türkçe	20	11	8	8,33	42	▼ 8,73	▼ 9,24	▲ 8,25
Tarih	10	3	7	0,67	7	▼ 2,85	▼ 3,33	▼ 3,13
Din K.ve A.B.	10	7	3	6,00	60	▼ 6,70	▼ 6,61	▲ 4,97
İngilizce	10	5	5	3,33	33	▲ 1,76	▲ 1,74	▲ 2,62
Matematik	20	11	5	9,33	47	▲ 4,54	▲ 3,89	▲ 4,88
Fen	20	6	11	2,33	12	▼ 4,47	▼ 4,81	▼ 6,37
Toplam:	90	43	39	30,00	33	▲ 29,04	▲ 29,61	▼ 30,22

Soru No	12345678901234567890
Sözel (TÜR)	dDadCDDAaADbcABDb Bb
Cevap Anh.	B BDDCCDDACADABABDADBC
Sözel (TAR)	cCccaDaDcd
Cevap Anh.	B BCAACNBDDC
Sözel (DİN)	DAdbaACDDA
Cevap Anh.	B DABACACDDA
Sözel (İNG)	adAcDbBaCC
Cevap Anh.	B BBADDDBCCC
Sayısal (MAT)	CDbcA A c BdBBdDCAD
Cevap Anh.	B CDDBADABDACBCBDCAD
Sayısal (FEN)	babdbCc DdcDcADac
Cevap Anh.	B ABDcACDDABDCBCDDBB

Sözel (TÜR)	S	D	Y	B%
<b>Türkçe</b>				
Grafik, tablo ve çizelgeyle sunulan bilgileri yorumlar.	3	1	2	33
Metinle ilgili soruları cevaplar.	2	2	0	100
Metindeki anlatım bozukluklarını belirler.	1	0	0	0
Farklı yazı karakterleri ile yazılmış yazıları okur.	1	0	1	0
Noktalamaya işaretlerine dikkat ederek sesli ve sessiz okur.	1	1	0	100
Kelimeleri anlamlarına uygun kullanır.	1	0	1	0
Deyim, atasözü ve özdeyişlerin metne katkısını belirler.	1	0	1	0
Metindeki yardımcı fikirleri belirler.	1	0	1	0
Geçiş ve bağlanıcı ifadelerinin metnin anlamına olan katkısını değerlendirir.	2	1	1	50
Fiillerin çatı özelliklerinin anlama olan katkısını kavrar.	1	1	0	100
Görsellerle ilgili soruları cevaplar.	2	2	0	100
Metindeki iş ve işlem basamaklarını kavrar.	1	1	0	100
Metinler arasında karşılaştırma yapar.	1	1	0	100
Dinledikleri/izledikleri medya metinlerini değerlendirir.	1	0	1	0
Cümle türlerini tanıır.	1	1	0	100

Sözel (TAR)	S	D	Y	B%
<b>Tarih</b>				
Birinci Dünya Savaşı'nın sebeplerini ve savaşın başlamasına yol açan gelişmeleri kavrar.	1	0	1	0
Birinci Dünya Savaşı'nda Osmanlı Devleti'nin durumu hakkında çıkarımlarda bulunur.	1	0	1	0
Millî Mücadele Dönemi'nin siyasi, sosyal ve kültürel olaylarının sanat ve edebiyat ürünlerine yansımalarına kanıtlar	1	1	0	100
Millî Mücadele'nin zor bir dönemde Maarif Kongresi yapan Atatürk'ün, millî ve çağdaş eğitime verdiği önemi kavrar	1	0	1	0
Cumhuriyetin ilk yıllarında Türkiye Cumhuriyetine yönelik tehditleri analiz eder.	1	1	0	100
Atatürk'ün İkinci Dünya Savaşı öncesi tespitleri ve girişimleri Türkiye'nin savaşta izlediği denge siyaseti ile ilişkilendirir.	1	0	1	0
Atatürk Dönemi'ndeki demokratikleşme yolunda atılan adımları açıklar.	2	0	2	0
Siyasi alanda meydana gelen gelişmeleri kavrar.	1	0	1	0
Gençlik döneminde Mustafa Kemal'in fikir hayatını etkileyen önemli kişileri ve olayları kavrar.	1	1	0	100

Sözel (DİN)	S	D	Y	B%
<b>Din K.ve A.B.</b>				
İslam dininin can, nesil, akıl, mal ve din emniyetiyle ilgili ortaya koyduğu ilke ve hedefleri analiz eder.	3	3	0	100
Zekât ve sadaka ibadetini ayet ve hadislerle açıklar.	1	0	1	0
Hz. Şuayb'in (a.s.) hayatını ana hatlarıyla tanıır.	1	0	1	0
İslam dininin temel kaynaklarını tanıır.	1	0	1	0
Kaza ve kader ile ilgili kavramları analiz eder.	1	1	0	100
Ayetlerden hareketle Kur'an'ın ana konularını sınıflandırır.	1	1	0	100
KAZANIM BELİRTİLMEMİŞ	2	2	0	100

Sözel (İNG)	S	D	Y	B%
<b>İngilizce</b>				
KAZANIM BELİRTİLMEMİŞ	10	5	5	50

Sayısal (MAT)	S	D	Y	B%
<b>Matematik</b>				
Doğrusal denklemlerin grafiğini çizer.	6	2	1	33
Üslü ifadelerle ilgili temel kuralları anlar, birbirine denk ifadeler oluşturur.	2	1	1	50
KAZANIM BELİRTİLMEMİŞ	12	8	3	67

Sayısal (FEN)	S	D	Y	B%
<b>Fen</b>				
Basit makinelerin sağladığı avantajları örnekler üzerinden açıklar.	2	0	2	0
Asit ve bazların genel özelliklerini ifade eder.	1	0	1	0
KAZANIM BELİRTİLMEMİŞ	17	6	8	35

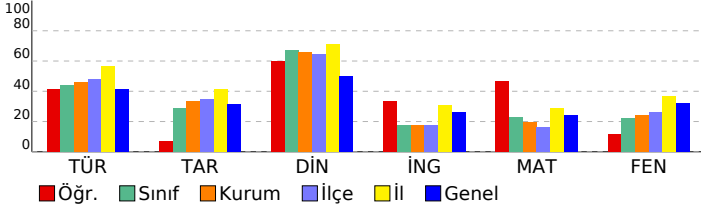

# SINAV SONUÇ BELGESİ

## 8. SINIF LGS ÖZKURBİR 2. DENEME

MARDİN / KIZILTEPE / ŞEHİT ŞEYH MUZ DEMİR İMAM HATİP ORTAOKULU

### DERSLERE GÖRE BAŞARI ANALİZİ

Öğrenci	Numara	Sınıf					
MELİSA YERTÜM	49	8A					
Puan Türü	Puan	Genel Ort.	Dereceler				
LGS	▼ 267,493	295,810	Snf	Kurum	İlçe	İl	Genel
Puanı Hesaplanan:			44	72	134	403	
Katılımlar:			30	44	72	134	404

Ders	Soru	Doğru	Yanlış	Net	Başarı %	Sınıf Ort.	Kurum Ort.	Genel Ort.
Türkçe	20	12	7	9,67	48	▲ 8,73	▲ 9,24	▲ 8,25
Tarih	10	4	6	2,00	20	▼ 2,85	▼ 3,33	▼ 3,13
Din K.ve A.B.	10	7	3	6,00	60	▼ 6,70	▼ 6,61	▲ 4,97
İngilizce	10	0	10	-3,33	-33	▼ 1,76	▼ 1,74	▼ 2,62
Matematik	20	7	12	3,00	15	▼ 4,54	▼ 3,89	▼ 4,88
Fen	20	6	12	2,00	10	▼ 4,47	▼ 4,81	▼ 6,37
Toplam:	90	36	50	19,33	21	▼ 29,04	▼ 29,61	▼ 30,22

Soru No	12345678901234567890
Sözel (TÜR)	dbDdCaDACAaccBABDA Bd
Cevap Anh.	B BDDCCDDACADABABDADBC
Sözel (TAR)	BCcAbbaDcd
Cevap Anh.	B BCAACNBDDC
Sözel (DİN)	aAdcCACDDA
Cevap Anh.	B DABACACDDA
Sözel (İNG)	adbcabadbb
Cevap Anh.	B BBADDDBCCC
Sayısal (MAT)	bDbacDbBbAbcbBadc AD
Cevap Anh.	B CDDBADABDACBCBDCAD
Sayısal (FEN)	baDC ab cdaDCBdcadcD
Cevap Anh.	B ABDACACDDABDCBCDDBB

Sözel (TÜR)	S	D	Y	B%
<b>Türkçe</b>				
Grafik, tablo ve çizelgeyle sunulan bilgileri yorumlar.	3	1	2	33
Metinle ilgili soruları cevaplar.	2	2	0	100
Metindeki anlatım bozukluklarını belirler.	1	0	0	0
Farklı yazı karakterleri ile yazılmış yazıları okur.	1	1	0	100
Noktalamaya işaretlerine dikkat ederek sesli ve sessiz okur.	1	1	0	100
Kelimeleri anlamlarına uygun kullanır.	1	1	0	100
Deyim, atasözü ve özdeyişlerin metne katkısını belirler.	1	0	1	0
Metindeki yardımcı fikirleri belirler.	1	1	0	100
Geçiş ve bağlanıcı ifadelerinin metnin anlamına olan katkısını değerlendirir.	2	2	0	100
Fiillerin çatı özelliklerinin anlama olan katkısını kavrar.	1	0	1	0
Görsellerle ilgili soruları cevaplar.	2	2	0	100
Metindeki iş ve işlem basamaklarını kavrar.	1	0	1	0
Metinler arasında karşılaştırma yapar.	1	1	0	100
Dinledikleri/izledikleri medya metinlerini değerlendirir.	1	0	1	0
Cümle türlerini tanıır.	1	0	1	0

Sözel (TAR)	S	D	Y	B%
<b>Tarih</b>				
Birinci Dünya Savaşı'nın sebeplerini ve savaşın başlamasına yol açan gelişmeleri kavrar.	1	0	1	0
Birinci Dünya Savaşı'nda Osmanlı Devleti'nin durumu hakkında çıkarımlarda bulunur.	1	0	1	0
Millî Mücadele Dönemi'nin siyasi, sosyal ve kültürel olaylarının sanat ve edebiyat ürünlerine yansımalarına kanıtlar	1	1	0	100
Millî Mücadele'nin zor bir döneminde Maarif Kongresi yapan Atatürk'ün, millî ve çağdaş eğitime verdiği önemi kavrar	1	0	1	0
Cumhuriyetin ilk yıllarında Türkiye Cumhuriyetine yönelik tehditleri analiz eder.	1	0	1	0
Atatürk'ün İkinci Dünya Savaşı öncesi tespitleri ve girişimleri Türkiye'nin savaşta izlediği denge siyaseti ile ilişkilendirir.	1	0	1	0
Atatürk Dönemi'ndeki demokratikleşme yolunda atılan adımları açıklar.	2	2	0	100
Siyasi alanda meydana gelen gelişmeleri kavrar.	1	0	1	0
Gençlik döneminde Mustafa Kemal'in fikir hayatını etkileyen önemli kişileri ve olayları kavrar.	1	1	0	100

Sözel (DİN)	S	D	Y	B%
<b>Din K.ve A.B.</b>				
İslam dininin can, nesil, akıl, mal ve din emniyetiyle ilgili ortaya koyduğu ilke ve hedefleri analiz eder.	3	3	0	100
Zekât ve sadaka ibadetini ayet ve hadislerle açıklar.	1	1	0	100
Hz. Şuaib'in (a.s.) hayatını ana hatlarıyla tanıır.	1	0	1	0
İslam dininin temel kaynaklarını tanıır.	1	0	1	0
Kaza ve kader ile ilgili kavramları analiz eder.	1	1	0	100
Ayetlerden hareketle Kur'an'ın ana konularını sınıflandırır.	1	0	1	0
KAZANIM BELİRTİLMEMİŞ	2	2	0	100

Sözel (İNG)	S	D	Y	B%
<b>İngilizce</b>				
KAZANIM BELİRTİLMEMİŞ	10	0	10	0

Sayısal (MAT)	S	D	Y	B%
<b>Matematik</b>				
Doğrusal denklemlerin grafiğini çizer.	6	3	3	50
Üslü ifadelerle ilgili temel kuralları anlar, birbirine denk ifadeler oluşturur.	2	0	2	0
KAZANIM BELİRTİLMEMİŞ	12	4	7	33

Sayısal (FEN)	S	D	Y	B%
<b>Fen</b>				
Basit makinelerin sağladığı avantajları örnekler üzerinden açıklar.	2	1	1	50
Asit ve bazların genel özelliklerini ifade eder.	1	0	1	0
KAZANIM BELİRTİLMEMİŞ	17	5	10	29

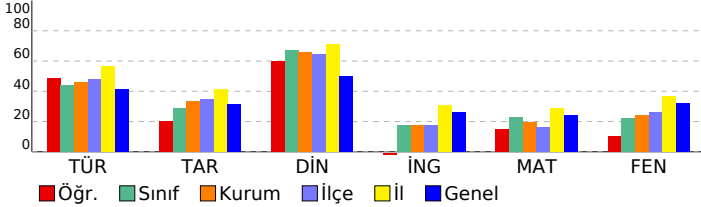

<b>SINAV SONUÇ BELGESİ</b>	<b>8. SINIF LGS ÖZKURBİR 2. DENEME</b>
MARDİN / KIZILTEPE / ŞEHİT ŞEYH MUZ DEMİR İMAM HATİP ORTAOKULU	<b>DERSLERE GÖRE BAŞARI ANALİZİ</b>

Öğrenci	Numara	Sınıf
NEHİR KEPENC	89	8A

Puan Türü	Puan	Genel Ort.	Dereceler				
			Snf	Kurum	İlçe	İl	Genel
LGS	▼ 218,302	295,810	28	41	69	130	327
Puanı Hesaplanan:			44	72	134	403	
Katılımlar:			30	44	72	134	404

Ders	Soru	Doğru	Yanlış	Net	Başarı %	Sınıf Ort.	Kurum Ort.	Genel Ort.
Türkçe	20	6	9	3,00	15	▼ 8,73	▼ 9,24	▼ 8,25
Tarih	10	5	2	4,33	43	▲ 2,85	▲ 3,33	▲ 3,13
Din K.ve A.B.	10	4	6	2,00	20	▼ 6,70	▼ 6,61	▼ 4,97
İngilizce	10	1	4	-0,33	-3	▼ 1,76	▼ 1,74	▼ 2,62
Matematik	20	3	9	0,00	0	▼ 4,54	▼ 3,89	▼ 4,88
Fen	20	3	9	0,00	0	▼ 4,47	▼ 4,81	▼ 6,37
<b>Toplam:</b>	<b>90</b>	<b>22</b>	<b>39</b>	<b>9,00</b>	<b>10</b>	▼ 29,04	▼ 29,61	▼ 30,22

Soru No	12345678901234567890
Sözel (TÜR)	a DdCcDAC ab b ccbB
Cevap Anh.	B BDDCCDDACADABABDADBC
Sözel (TAR)	BCA baDD
Cevap Anh.	B BCAACNBDDC
Sözel (DİN)	addcaACDcA
Cevap Anh.	B DABACACDDA
Sözel (İNG)	ccbBd
Cevap Anh.	B BBADDDBCCC
Sayısal (MAT)	dccabedB d cCA
Cevap Anh.	B CDDBADABDACBCBDCDCAD
Sayısal (FEN)	ddbbAC ccAacd
Cevap Anh.	B ABDACACDDABDCBCDDDBD

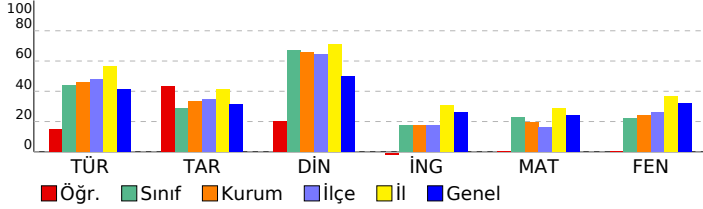

Sözel (TÜR)	S	D	Y	B%
<b>Türkçe</b>				
Grafik, tablo ve çizelgeyle sunulan bilgileri yorumlar.	3	0	2	0
Metinle ilgili soruları cevaplar.	2	1	0	50
Metindeki anlatım bozukluklarını belirler.	1	0	1	0
Farklı yazı karakterleri ile yazılmış yazıları okur.	1	0	1	0
Noktalamaya işaretlerine dikkat ederek sesli ve sessiz okur.	1	0	1	0
Kelimeleri anlamlarına uygun kullanır.	1	0	0	0
Deyim, atasözü ve özyeşilerin metne katkısını belirler.	1	0	1	0
Metindeki yardımcı fikirleri belirler.	1	1	0	100
Geçiş ve bağlanıcı ifadelerinin metnin anlamına olan katkısını değerlendirir.	2	1	0	50
Fiillerin çatı özelliklerinin anlama olan katkısını kavrar.	1	0	1	0
Görsellerle ilgili soruları cevaplar.	2	2	0	100
Metindeki iş ve işlem basamaklarını kavrar.	1	0	1	0
Metinler arasında karşılaştırma yapar.	1	1	0	100
Dinledikleri/izledikleri medya metinlerini değerlendirir.	1	0	1	0
Cümle türlerini tanıır.	1	0	0	0

Sözel (TAR)	S	D	Y	B%
<b>Tarih</b>				
Birinci Dünya Savaşı'nın sebeplerini ve savaşın başlamasına yol açan gelişmeleri kavrar.	1	0	0	0
Birinci Dünya Savaşı'nda Osmanlı Devleti'nin durumu hakkında çıkarımlarda bulunur.	1	1	0	100
Millî Mücadele Dönemi'nin siyasi, sosyal ve kültürel olaylarının sanat ve edebiyat ürünlerine yansımalarına kanıtlar	1	1	0	100
Millî Mücadele'nin zor bir döneminde Maarif Kongresi yapan Atatürk'ün, millî ve çağdaş eğitime verdiği önemi kavrar	1	0	1	0
Cumhuriyetin ilk yıllarında Türkiye Cumhuriyetine yönelik tehditleri analiz eder.	1	0	1	0
Atatürk'ün İkinci Dünya Savaşı öncesi tespitleri ve girişimleri Türkiye'nin savaşta izlediği denge siyaseti ile ilişkilendirir.	1	0	0	0
Atatürk Dönemi'ndeki demokratikleşme yolunda atılan adımları açıklar.	2	1	0	50
Siyasi alanda meydana gelen gelişmeleri kavrar.	1	1	0	100
Gençlik döneminde Mustafa Kemal'in fikir hayatını etkileyen önemli kişileri ve olayları kavrar.	1	1	0	100

Sözel (DİN)	S	D	Y	B%
<b>Din K.ve A.B.</b>				
İslam dininin can, nesil, akıl, mal ve din emniyetiyle ilgili ortaya koyduğu ilke ve hedefleri analiz eder.	3	2	1	67
Zekât ve sadaka ibadetini ayet ve hadislerle açıklar.	1	0	1	0
Hz. Şuayb'in (a.s.) hayatını ana hatlarıyla tanıır.	1	0	1	0
İslam dininin temel kaynaklarını tanıır.	1	0	1	0
Kaza ve kader ile ilgili kavramları analiz eder.	1	0	1	0
Ayetlerden hareketle Kur'an'ın ana konularını sınıflandırır.	1	0	1	0
<b>KAZANIM BELİRTİLMEMİŞ</b>	2	2	0	100

Sözel (İNG)	S	D	Y	B%
<b>İngilizce</b>				
<b>KAZANIM BELİRTİLMEMİŞ</b>	10	1	4	10

Sayısal (MAT)	S	D	Y	B%
<b>Matematik</b>				
Doğrusal denklemlerin grafiğini çizer.	6	2	2	33
Üslü ifadelerle ilgili temel kuralları anlar, birbirine denk ifadeler oluşturur.	2	0	1	0
<b>KAZANIM BELİRTİLMEMİŞ</b>	12	1	6	8

Sayısal (FEN)	S	D	Y	B%
<b>Fen</b>				
Basit makinelerin sağladığı avantajları örnekler üzerinden açıklar.	2	0	1	0
Asit ve bazların genel özelliklerini ifade eder.	1	0	0	0
<b>KAZANIM BELİRTİLMEMİŞ</b>	17	3	8	18

# SINAV SONUÇ BELGESİ

## 8. SINIF LGS ÖZKURBİR 2. DENEME

MARDİN / KIZILTEPE / ŞEHİT ŞEYH MUZ DEMİR İMAM HATİP ORTAOKULU

### DERSLERE GÖRE BAŞARI ANALİZİ

Öğrenci	Numara	Sınıf					
NEHİR YÜKSEK	15	8A					
Puan Türü	Puan	Genel Ort.	Dereceler				
LGS	▲ 309,389	295,810	Snf	Kurum	İlçe	İl	Genel
			9	13	23	71	169
Puanı Hesaplanan:			44	72	134	403	
Katılımlar:			30	44	72	134	404

Ders	Soru	Doğru	Yanlış	Net	Başarı %	Sınıf Ort.	Kurum Ort.	Genel Ort.
Türkçe	20	12	8	9,33	47	▲ 8,73	▲ 9,24	▲ 8,25
Tarih	10	3	7	0,67	7	▼ 2,85	▼ 3,33	▼ 3,13
Din K.ve A.B.	10	7	3	6,00	60	▼ 6,70	▼ 6,61	▲ 4,97
İngilizce	10	4	6	2,00	20	▲ 1,76	▲ 1,74	▼ 2,62
Matematik	20	9	9	6,00	30	▲ 4,54	▲ 3,89	▲ 4,88
Fen	20	11	9	8,00	40	▲ 4,47	▲ 4,81	▲ 6,37
Toplam:	90	46	42	32,00	36	▲ 29,04	▲ 29,61	▲ 30,22

Soru No	12345678901234567890
Sözel (TÜR)	bBDbcBDBACbbAcBcaDDB
Cevap Anh.	A CBDAABDBACADADDCCDDDB
Sözel (TAR)	đabcCadcCB
Cevap Anh.	A CDBNCAACB
Sözel (DİN)	dDDCAbAcAD
Cevap Anh.	A ADDCACABAD
Sözel (İNG)	adCCbaDBac
Cevap Anh.	A BCCDDDBBA
Sayısal (MAT)	cdBadacBCDdDCA AbAc
Cevap Anh.	A BCBBDACBDCDCADADAB
Sayısal (FEN)	BdDaaDccDcaADbaACABD
Cevap Anh.	A BCDBDABDCBDDCACABD

Sözel (TÜR)	S	D	Y	B%
<b>Türkçe</b>				
Grafik, tablo ve çizelgeyle sunulan bilgileri yorumlar.	3	2	1	67
Metinle ilgili soruları cevaplar.	2	2	0	100
Metindeki anlamı bozukluklarını belirler.	1	1	0	100
Farklı yazı karakterleri ile yazılmış yazıları okur.	1	0	1	0
Noktalamaya işaretlerine dikkat ederek sesli ve sessiz okur.	1	0	1	0
Kelimeleri anlamlarına uygun kullanır.	1	1	0	100
Deyim, atasözü ve özyeşilerin metne katkısını belirler.	1	1	0	100
Metindeki yardımcı fikirleri belirler.	1	1	0	100
Geçiş ve bağlanıcı ifadelerinin metnin anlamına olan katkısını değerlendirir.	2	1	1	50
Fiillerin çatı özelliklerinin anlamına olan katkısını kavrar.	1	0	1	0
Görsellerle ilgili soruları cevaplar.	2	1	1	50
Metindeki iş ve işlem basamaklarını kavrar.	1	0	1	0
Metinler arasında karşılaştırma yapar.	1	1	0	100
Dinledikleri/izledikleri medya metinlerini değerlendirir.	1	0	1	0
Cümle türlerini tanıır.	1	1	0	100

Sözel (TAR)	S	D	Y	B%
<b>Tarih</b>				
Birinci Dünya Savaşı'nın sebeplerini ve savaşın başlamasına yol açan gelişmeleri kavrar.	1	0	1	0
Birinci Dünya Savaşı'nda Osmanlı Devleti'nin durumu hakkında çıkarımlarda bulunur.	1	0	1	0
Millî Mücadele Dönemi'nin siyasi, sosyal ve kültürel olaylarının sanat ve edebiyat ürünlerine yansımalarına kanıtlar	1	0	1	0
Millî Mücadele'nin zor bir döneminde Maarif Kongresi yapan Atatürk'ün, millî ve çağdaş eğitime verdiği önemi kavrar	1	0	1	0
Cumhuriyetin ilk yıllarında Türkiye Cumhuriyetine yönelik tehditleri analiz eder.	1	1	0	100
Atatürk'ün İkinci Dünya Savaşı öncesi tespitleri ve girişimleri Türkiye'nin savaşta izlediği denge siyaseti ile ilişkilendirir.	1	0	1	0
Atatürk Dönemi'ndeki demokratikleşme yolunda atılan adımları açıklar.	2	1	1	50
Siyasi alanda meydana gelen gelişmeleri kavrar.	1	0	1	0
Gençlik döneminde Mustafa Kemal'in fikir hayatını etkileyen önemli kişileri ve olayları kavrar.	1	1	0	100

Sözel (DİN)	S	D	Y	B%
<b>Din K.ve A.B.</b>				
İslam dininin can, nesil, akıl, mal ve din emniyetiyle ilgili ortaya koyduğu ilke ve hedefleri analiz eder.	3	2	1	67
Zekât ve sadaka ibadetini ayet ve hadislerle açıklar.	1	0	1	0
Hz. Şuaib'in (a.s.) hayatını ana hatlarıyla tanıır.	1	1	0	100
İslam dininin temel kaynaklarını tanıır.	1	0	1	0
Kaza ve kader ile ilgili kavramları analiz eder.	1	1	0	100
Ayetlerden hareketle Kur'an'ın ana konularını sınıflandırır.	1	1	0	100
KAZANIM BELİRTİLMEMİŞ	2	2	0	100

Sözel (İNG)	S	D	Y	B%
<b>İngilizce</b>				
KAZANIM BELİRTİLMEMİŞ	10	4	6	40

Sayısal (MAT)	S	D	Y	B%
<b>Matematik</b>				
Doğrusal denklemlerin grafiğini çizer.	6	2	4	33
Üslü ifadelerle ilgili temel kuralları anlar, birbirine denk ifadeler oluşturur.	2	1	1	50
KAZANIM BELİRTİLMEMİŞ	12	6	4	50

Sayısal (FEN)	S	D	Y	B%
<b>Fen</b>				
Basit makinelerin sağladığı avantajları örnekler üzerinden açıklar.	2	1	1	50
Asit ve bazların genel özelliklerini ifade eder.	1	0	1	0
KAZANIM BELİRTİLMEMİŞ	17	10	7	59

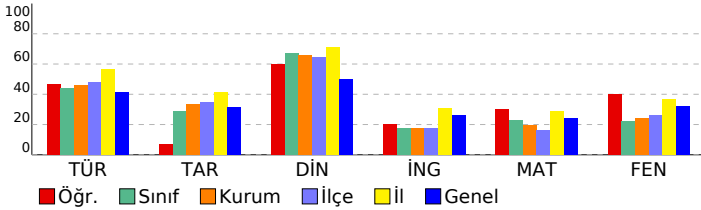

SINAV SONUÇ BELGESİ	8. SINIF LGS ÖZKURBİR 2. DENEME
MARDİN / KIZILTEPE / ŞEHİT ŞEYH MUZ DEMİR İMAM HATİP ORTAOKULU	DERSLERE GÖRE BAŞARI ANALİZİ

Öğrenci	Numara	Sınıf
NURSEL ERZİ	94	8A

Puan Türü	Puan	Genel Ort.	Dereceler				
			Snf	Kurum	İlçe	İl	Genel
LGS	▼ 279,634	295,810	15	22	38	93	231
Puanı Hesaplanan:			44	72	134	403	
Katılımlar:			30	44	72	134	404

Ders	Soru	Doğru	Yanlış	Net	Başarı %	Sınıf Ort.	Kurum Ort.	Genel Ort.
Türkçe	20	9	8	6,33	32	▼ 8,73	▼ 9,24	▼ 8,25
Tarih	10	6	2	5,33	53	▲ 2,85	▲ 3,33	▲ 3,13
Din K.ve A.B.	10	7	2	6,33	63	▼ 6,70	▼ 6,61	▲ 4,97
İngilizce	10	3	6	1,00	10	▼ 1,76	▼ 1,74	▼ 2,62
Matematik	20	5	2	4,33	22	▼ 4,54	▲ 3,89	▼ 4,88
Fen	20	5	3	4,00	20	▼ 4,47	▼ 4,81	▼ 6,37
<b>Toplam:</b>	<b>90</b>	<b>35</b>	<b>23</b>	<b>27,33</b>	<b>30</b>	▼29,04	▼29,61	▼30,22

Soru No	12345678901234567890					
Sözel (TÜR)	d ABbBbCbCbcAaaCdDDB					
Cevap Anh.	A CBDAABDBACADADDCCDDB					
Sözel (TAR)	C DB bAACa					
Cevap Anh.	A CDBNCAACB					
Sözel (DİN)	AaDCA cBAD					
Cevap Anh.	A ADDCACABAD					
Sözel (İNG)	ddda cDbdA					
Cevap Anh.	A BCCDDDBBA					
Sayısal (MAT)	aB	cC	C	A	A	
Cevap Anh.	A BCBBDACBDCDCADADAB					
Sayısal (FEN)	DaD	C	B	b	Aa	
Cevap Anh.	A BCDBDABDCBDDCACABD					

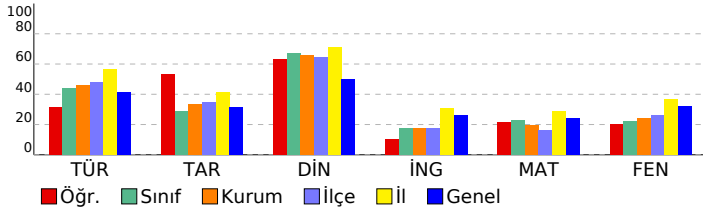

Sözel (TÜR)	S	D	Y	B%
<b>Türkçe</b>				
Grafik, tablo ve çizelgeyle sunulan bilgileri yorumlar.	3	1	1	33
Metinle ilgili soruları cevaplar.	2	1	1	50
Metindeki anlatım bozukluklarını belirler.	1	0	0	0
Farklı yazı karakterleri ile yazılmış yazıları okur.	1	0	0	0
Noktalamaya işaretlerine dikkat ederek sesli ve sessiz okur.	1	1	0	100
Kelimeleri anlamlarına uygun kullanır.	1	0	1	100
Deyim, atasözü ve özdeyişlerin metne katkısını belirler.	1	0	1	0
Metindeki yardımcı fikirleri belirler.	1	1	0	100
Geçiş ve bağlanıcı ifadelerinin metnin anlamına olan katkısını değerlendirir.	2	1	1	50
Fiillerin çatı özelliklerinin anlama olan katkısını kavrar.	1	0	1	0
Görsellerle ilgili soruları cevaplar.	2	1	1	50
Metindeki iş ve işlem basamaklarını kavrar.	1	0	1	0
Metinler arasında karşılaştırma yapar.	1	1	0	100
Dinledikleri/izledikleri medya metinlerini değerlendirir.	1	0	1	0
Cümle türlerini tanıır.	1	1	0	100

Sözel (TAR)	S	D	Y	B%
<b>Tarih</b>				
Birinci Dünya Savaşı'nın sebeplerini ve savaşın başlamasına yol açan gelişmeleri kavrar.	1	1	0	100
Birinci Dünya Savaşı'nda Osmanlı Devleti'nin durumu hakkında çıkarımlarda bulunur.	1	0	0	0
Millî Mücadele Dönemi'nin siyasi, sosyal ve kültürel olaylarının sanat ve edebiyat ürünlerine yansımalarına kanıtlar	1	1	0	100
Millî Mücadele'nin zor bir dönemde Maarif Kongresi yapan Atatürk'ün, millî ve çağdaş eğitime verdiği önemi kavrar	1	1	0	100
Cumhuriyetin ilk yıllarında Türkiye Cumhuriyetine yönelik tehditleri analiz eder.	1	0	0	0
Atatürk'ün İkinci Dünya Savaşı öncesi tespitleri ve girişimleri Türkiye'nin savaşta izlediği denge siyaseti ile ilişkilendirir.	1	0	1	0
Atatürk Dönemi'ndeki demokratikleşme yolunda atılan adımları açıklar.	2	1	1	50
Siyasi alanda meydana gelen gelişmeleri kavrar.	1	1	0	100
Gençlik döneminde Mustafa Kemal'in fikir hayatını etkileyen önemli kişileri ve olayları kavrar.	1	1	0	100

Sözel (DİN)	S	D	Y	B%
<b>Din K.ve A.B.</b>				
İslam dininin can, nesil, akıl, mal ve din emniyetiyle ilgili ortaya koyduğu ilke ve hedefleri analiz eder.	3	2	1	67
Zekât ve sadaka ibadetini ayet ve hadislerle açıklar.	1	0	0	0
Hz. Şuayb'in (a.s.) hayatını ana hatlarıyla tanıır.	1	0	1	0
İslam dininin temel kaynaklarını tanıır.	1	1	0	100
Kaza ve kader ile ilgili kavramları analiz eder.	1	1	0	100
Ayetlerden hareketle Kur'an'ın ana konularını sınıflandırır.	1	1	0	100
<b>KAZANIM BELİRTİLMEMİŞ</b>	2	2	0	100

Sözel (İNG)	S	D	Y	B%
<b>İngilizce</b>				
<b>KAZANIM BELİRTİLMEMİŞ</b>	10	3	6	30

Sayısal (MAT)	S	D	Y	B%
<b>Matematik</b>				
Doğrusal denklemlerin grafiğini çizer.	6	1	1	17
Üslü ifadelerle ilgili temel kuralları anlar, birbirine denk ifadeler oluşturur.	2	2	0	100
<b>KAZANIM BELİRTİLMEMİŞ</b>	12	2	1	17

Sayısal (FEN)	S	D	Y	B%
<b>Fen</b>				
Basit makinelerin sağladığı avantajları örnekler üzerinden açıklar.	2	0	0	0
Asit ve bazların genel özelliklerini ifade eder.	1	1	0	100
<b>KAZANIM BELİRTİLMEMİŞ</b>	17	4	3	24



# SINAV SONUÇ BELGESİ

MARDİN / KIZILTEPE / ŞEHİT ŞEYH MUZ DEMİR İMAM HATİP ORTAOKULU

Öğrenci: RABİA KİNO Numara: 416 Sınıf: 8A

Puan Türü	Puan	Genel Ort.	Dereceler				
			Snf	Kurum	İlçe	İl	Genel
LGS	202,233	295,810	30	44	72	134	357
Puanı Hesaplanan:			44	72	134	403	
Katılımlar:			30	44	72	134	404

Ders	Soru	Doğru	Yanlış	Net	Başarı %	Sınıf Ort.	Kurum Ort.	Genel Ort.
Türkçe	20	4	8	1,33	7	8,73	9,24	8,25
Tarih	10	2	3	1,00	10	2,85	3,33	3,13
Din K.ve A.B.	10	7	3	6,00	60	6,70	6,61	4,97
Matematik	20	0	9	-3,00	-15	4,54	3,89	4,88
Fen	20	4	11	0,33	2	4,47	4,81	6,37
Toplam:	90	17	34	5,67	6	29,04	29,61	30,22

Soru No	12345678901234567890
Sözel (TÜR)	a ad cAa baA b BC
Cevap Anh.	B BDDCCDDACADABABDADEC
Sözel (TAR)	BbAc a
Cevap Anh.	B BCAACNBDDC
Sözel (DİN)	DbBdaACDDA
Cevap Anh.	B DABACACDDA
Sayısal (MAT)	dca b abd a b
Cevap Anh.	B CDDBADABDACBCBDCDCAD
Sayısal (FEN)	b a C DcdDdbcdBc Ba
Cevap Anh.	B ABDCACDDADBDCBDCDBDD

## 8. SINIF LGS ÖZKURBİR 2. DENEME

DERSLERE GÖRE BAŞARI ANALİZİ

Sözel (TÜR)	S	D	Y	B%
<b>Türkçe</b>				
Grafik, tablo ve çizelgeyle sunulan bilgileri yorumlar.	3	1	1	33
Metinle ilgili soruları cevaplar.	2	1	0	50
Metindeki anlatım bozukluklarını belirler.	1	0	0	0
Farklı yazı karakterleri ile yazılmış yazıları okur.	1	0	1	0
Noktalamaya işaretlerine dikkat ederek sesli ve sessiz okur.	1	1	0	100
Kelimeleri anlamlarına uygun kullanır.	1	0	1	0
Deyim, atasözü ve özyeşilerin metne katkısını belirler.	1	0	1	0
Metindeki yardımcı fikirleri belirler.	1	0	1	0
Geçiş ve bağlanıcı ifadelerinin metnin anlamına olan katkısını değerlendirir.	2	0	1	0
Fiillerin çatı özelliklerinin anlamına olan katkısını kavrar.	1	0	0	0
Görsellerle ilgili soruları cevaplar.	2	1	1	50
Metindeki iş ve işlem basamaklarını kavrar.	1	0	0	0
Metinler arasında karşılaştırma yapar.	1	0	0	0
Dinledikleri/izledikleri medya metinlerini değerlendirir.	1	0	1	0
Cümle türlerini tanıır.	1	0	0	0

Sözel (TAR)	S	D	Y	B%
<b>Tarih</b>				
Birinci Dünya Savaşı'nın sebeplerini ve savaşın başlamasına yol açan gelişmeleri kavrar.	1	0	0	0
Birinci Dünya Savaşı'nda Osmanlı Devleti'nin durumu hakkında çıkarımlarda bulunur.	1	0	0	0
Millî Mücadele Dönemi'nin siyasi, sosyal ve kültürel olaylarının sanat ve edebiyat ürünlerine yansımalarına kanıtlar	1	0	1	0
Millî Mücadele'nin zor bir döneminde Maarif Kongresi yapan Atatürk'ün, millî ve çağdaş eğitime verdiği önemi kavır	1	0	0	0
Cumhuriyetin ilk yıllarında Türkiye Cumhuriyetine yönelik tehditleri analiz eder.	1	0	0	0
Atatürk'ün İkinci Dünya Savaşı öncesi tespitleri ve girişimleri Türkiye'nin savaşta izlediği denge siyaseti ile ilişkilenc	1	0	0	0
Atatürk Dönemi'ndeki demokratikleşme yolunda atılan adımları açıklar.	2	1	1	50
Siyasi alanda meydana gelen gelişmeleri kavrar.	1	1	0	100
Gençlik döneminde Mustafa Kemal'in fikir hayatını etkileyen önemli kişileri ve olayları kavrar.	1	0	1	0

Sözel (DİN)	S	D	Y	B%
<b>Din K.ve A.B.</b>				
İslam dininin can, nesil, akıl, mal ve din emniyetiyle ilgili ortaya koyduğu ilke ve hedefleri analiz eder.	3	3	0	100
Zekât ve sadaka ibadetini ayet ve hadislerle açıklar.	1	0	1	0
Hz. Şuaib'in (a.s.) hayatını ana hatlarıyla tanıır.	1	0	1	0
İslam dininin temel kaynaklarını tanıır.	1	1	0	100
Kaza ve kader ile ilgili kavramları analiz eder.	1	0	1	0
Ayetlerden hareketle Kur'an'ın ana konularını sınıflandırır.	1	1	0	100
KAZANIM BELİRTİLMEMİŞ	2	2	0	100

Sözel (İNG)	S	D	Y	B%
<b>İngilizce</b>				
KAZANIM BELİRTİLMEMİŞ	10	0	0	0

Sayısal (MAT)	S	D	Y	B%
<b>Matematik</b>				
Doğrusal denklemlerin grafiğini çizer.	6	0	2	0
Üslü ifadelerle ilgili temel kuralları anlar, birbirine denk ifadeler oluşturur.	2	0	0	0
KAZANIM BELİRTİLMEMİŞ	12	0	7	0

Sayısal (FEN)	S	D	Y	B%
<b>Fen</b>				
Basit makinelerin sağladığı avantajları örnekler üzerinden açıklar.	2	0	2	0
Asit ve bazların genel özelliklerini ifade eder.	1	0	0	0
KAZANIM BELİRTİLMEMİŞ	17	4	9	24

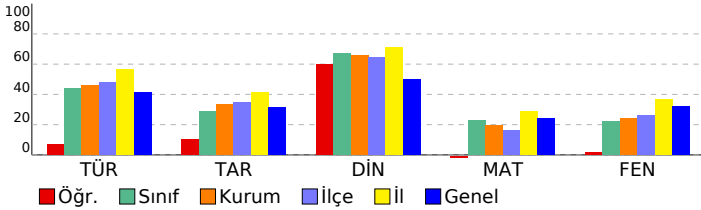

# SINAV SONUÇ BELGESİ

## 8. SINIF LGS ÖZKURBİR 2. DENEME

MARDİN / KIZILTEPE / ŞEHİT ŞEYH MUZ DEMİR İMAM HATİP ORTAOKULU

### DERSLERE GÖRE BAŞARI ANALİZİ

Öğrenci	Numara	Sınıf					
ROJBİN GÜNEŞ	534	8A					
Puan Türü	Puan	Genel Ort.	Dereceler				
LGS	▼ 264,292	295,810	Snf	Kurum	İlçe	İl	Genel
Puanı Hesaplanan:			44	72	134	403	
Katılımlar:			30	44	72	134	404

Ders	Soru	Doğru	Yanlış	Net	Başarı %	Sınıf Ort.	Kurum Ort.	Genel Ort.
Türkçe	20	11	9	8,00	40	▼ 8,73	▼ 9,24	▼ 8,25
Tarih	10	4	4	2,67	27	▼ 2,85	▼ 3,33	▼ 3,13
Din K.ve A.B.	10	8	2	7,33	73	▲ 6,70	▲ 6,61	▲ 4,97
İngilizce	10	1	1	0,67	7	▼ 1,76	▼ 1,74	▼ 2,62
Matematik	20	4	6	2,00	10	▼ 4,54	▼ 3,89	▼ 4,88
Fen	20	5	10	1,67	8	▼ 4,47	▼ 4,81	▼ 6,37
Toplam:	90	33	32	22,33	25	▼ 29,04	▼ 29,61	▼ 30,22

Soru No	1 2 3 4 5 6 7 8 9 0 1 2 3 4 5 6 7 8 9 0
Sözel (TÜR)	bBaccBDacCADAaDcDDd
Cevap Anh.	A CBDAABDBACADADDCCDDDB
Sözel (TAR)	DdbbAACd
Cevap Anh.	A CDBNCAACB
Sözel (DİN)	ADDCAdABAA
Cevap Anh.	A ADDCACABAD
Sözel (İNG)	aA
Cevap Anh.	A BCCDDDBBA
Sayısal (MAT)	d B b Ddb A d Ac
Cevap Anh.	A BCBBDACBCDCDCADADAB
Sayısal (FEN)	ddDcDa cDaa c d CAa
Cevap Anh.	A BCDBDABDCBDDCACABD

Sözel (TÜR)	S	D	Y	B%
Türkçe	3	1	2	33
Grafik, tablo ve çizelgeyle sunulan bilgileri yorumlar.	2	2	0	100
Metinle ilgili soruları cevaplar.	1	0	1	0
Metindeki anlatım bozukluklarını belirler.	1	0	1	0
Farklı yazı karakterleri ile yazılmış yazıları okur.	1	0	1	0
Noktalamaya işaretlerine dikkat ederek sesli ve sessiz okur.	1	0	1	0
Kelimeleri anlamlarına uygun kullanır.	1	0	1	0
Deyim, atasözü ve özdeyişlerin metne katkısını belirler.	1	0	1	0
Metindeki yardımcı fikirleri belirler.	1	1	0	100
Geçiş ve bağlantı ifadelerinin metnin anlamına olan katkısını değerlendirir.	2	2	0	100
Fiillerin çatı özelliklerinin anlamına olan katkısını kavrar.	1	1	0	100
Görsellerle ilgili soruları cevaplar.	2	1	1	50
Metindeki iş ve işlem basamaklarını kavrar.	1	1	0	100
Metinler arasında karşılaştırma yapar.	1	1	0	100
Dinledikleri/izledikleri medya metinlerini değerlendirir.	1	0	1	0
Cümle türlerini tanıır.	1	1	0	100

Sözel (TAR)	S	D	Y	B%
Tarih	1	0	0	0
Birinci Dünya Savaşı'nın sebeplerini ve savaşın başlamasına yol açan gelişmeleri kavrar.	1	0	0	0
Birinci Dünya Savaşı'nda Osmanlı Devleti'nin durumu hakkında çıkarımlarda bulunur.	1	0	0	0
Millî Mücadele Dönemi'nin siyasi, sosyal ve kültürel olaylarının sanat ve edebiyat ürünlerine yansımalarına kanıtlar	1	1	0	100
Millî Mücadele'nin zor bir döneminde Maarif Kongresi yapan Atatürk'ün, millî ve çağdaş eğitime verdiği önemi kavrar	1	0	1	0
Cumhuriyetin ilk yıllarında Türkiye Cumhuriyetine yönelik tehditleri analiz eder.	1	0	1	0
Atatürk'ün İkinci Dünya Savaşı öncesi tespitleri ve girişimleri Türkiye'nin savaşta izlediği denge siyaseti ile ilişkilendirir	1	0	1	0
Atatürk Dönemi'ndeki demokratikleşme yolunda atılan adımları açıklar.	2	1	1	50
Siyasi alanda meydana gelen gelişmeleri kavrar.	1	1	0	100
Gençlik döneminde Mustafa Kemal'in fikir hayatını etkileyen önemli kişileri ve olayları kavrar.	1	1	0	100

Sözel (DİN)	S	D	Y	B%
Din K.ve A.B.	3	3	0	100
İslam dininin can, nesil, akıl, mal ve din emniyetiyle ilgili ortaya koyduğu ilke ve hedefleri analiz eder.	1	0	1	0
Zekât ve sadaka ibadetini ayet ve hadislerle açıklar.	1	1	0	100
Hz. Şuayb'in (a.s.) hayatını ana hatlarıyla tanıır.	1	1	0	100
İslam dininin temel kaynaklarını tanıır.	1	1	0	100
Kaza ve kader ile ilgili kavramları analiz eder.	1	1	0	100
Ayetlerden hareketle Kur'an'ın ana konularını sınıflandırır.	1	0	1	0
KAZANIM BELİRTİLMEMİŞ	2	2	0	100

Sözel (İNG)	S	D	Y	B%
İngilizce	10	1	1	10
KAZANIM BELİRTİLMEMİŞ				

Sayısal (MAT)	S	D	Y	B%
Matematik	6	1	1	17
Doğrusal denklemlerin grafiğini çizer.	2	1	1	50
Üslü ifadelerle ilgili temel kuralları anlar, birbirine denk ifadeler oluşturur.	12	2	4	17
KAZANIM BELİRTİLMEMİŞ				

Sayısal (FEN)	S	D	Y	B%
Fen	2	0	1	0
Basit makinelerin sağladığı avantajları örnekler üzerinden açıklar.	1	0	0	0
Asit ve bazların genel özelliklerini ifade eder.	17	5	9	29
KAZANIM BELİRTİLMEMİŞ				

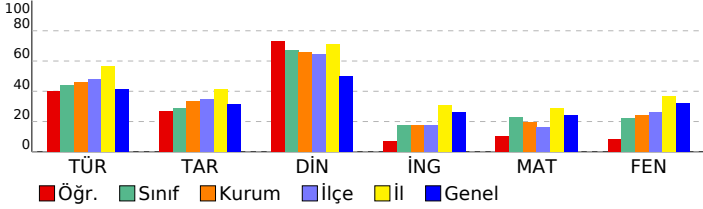

# SINAV SONUÇ BELGESİ

## 8. SINIF LGS ÖZKURBİR 2. DENEME

MARDİN / KIZILTEPE / ŞEHİT ŞEYH MUZ DEMİR İMAM HATİP ORTAOKULU

### DERSLERE GÖRE BAŞARI ANALİZİ

Öğrenci	Numara	Sınıf					
RUKEN URTEKİN	619	8A					
Puan Türü	Puan	Genel Ort.	Dereceler				
LGS	▼ 289,330	295,810	Snf	Kurum	İlçe	İl	Genel
			44	19	33	85	206
Puanı Hesaplanan:			44	72	134	403	
Katılımlar:			30	44	72	134	404

Ders	Soru	Doğru	Yanlış	Net	Başarı %	Sınıf Ort.	Kurum Ort.	Genel Ort.
Türkçe	20	13	7	10,67	53	▲ 8,73	▲ 9,24	▲ 8,25
Tarih	10	5	3	4,00	40	▲ 2,85	▲ 3,33	▲ 3,13
Din K.ve A.B.	10	9	1	8,67	87	▲ 6,70	▲ 6,61	▲ 4,97
İngilizce	10	0	6	-2,00	-20	▼ 1,76	▼ 1,74	▼ 2,62
Matematik	20	7	7	4,67	23	▲ 4,54	▲ 3,89	▼ 4,88
Fen	20	6	12	2,00	10	▼ 4,47	▼ 4,81	▼ 6,37
Toplam:	90	40	36	28,00	31	▼ 29,04	▼ 29,61	▼ 30,22

Soru No	1 2 3 4 5 6 7 8 9 0 1 2 3 4 5 6 7 8 9 0
Sözel (TÜR)	CBDCcBbBcCdDADDCCaDc
Cevap Anh.	A CBDAABDBACADADDCCDDDB
Sözel (TAR)	d D bbAACB
Cevap Anh.	A CDBNCAACB
Sözel (DİN)	ADDCACcBAD
Cevap Anh.	A ADDCACABAD
Sözel (İNG)	d bbdcc
Cevap Anh.	A BCCDDDBBA
Sayısal (MAT)	B Ba abdCDd AbAb B
Cevap Anh.	A BCBBDACBDCDCADADAB
Sayısal (FEN)	BdD D ccbdcBDeCdbdab
Cevap Anh.	A BCDBDABDCBDDCACABD

Sözel (TÜR)	S	D	Y	B%
<b>Türkçe</b>				
Grafik, tablo ve çizelgeyle sunulan bilgileri yorumlar.	3	1	2	33
Metinle ilgili soruları cevaplar.	2	2	0	100
Metindeki anlamı bozukluklarını belirler.	1	1	0	100
Farklı yazı karakterleri ile yazılmış yazıları okur.	1	0	1	0
Noktalamaya işaretlerine dikkat ederek sesli ve sessiz okur.	1	0	1	0
Kelimeleri anlamına uygun kullanır.	1	1	0	100
Deyim, atasözü ve özdeyişlerin metne katkısını belirler.	1	0	1	0
Metindeki yardımcı fikirleri belirler.	1	1	0	100
Geçiş ve bağlanıcı ifadelerinin metnin anlamına olan katkısını değerlendirir.	2	0	2	0
Fiillerin çatı özelliklerinin anlamına olan katkısını kavrar.	1	1	0	100
Görsellerle ilgili soruları cevaplar.	2	2	0	100
Metindeki iş ve işlem basamaklarını kavrar.	1	1	0	100
Metinler arasında karşılaştırma yapar.	1	1	0	100
Dinledikleri/izledikleri medya metinlerini değerlendirir.	1	1	0	100
Cümle türlerini tanıır.	1	1	0	100

Sözel (TAR)	S	D	Y	B%
<b>Tarih</b>				
Birinci Dünya Savaşı'nın sebeplerini ve savaşın başlamasına yol açan gelişmeleri kavrar.	1	0	1	0
Birinci Dünya Savaşı'nda Osmanlı Devleti'nin durumu hakkında çıkarımlarda bulunur.	1	0	0	0
Millî Mücadele Dönemi'nin siyasi, sosyal ve kültürel olaylarının sanat ve edebiyat ürünlerine yansımalarına kanıtlar	1	1	0	100
Millî Mücadele'nin zor bir döneminde Maarif Kongresi yapan Atatürk'ün, millî ve çağdaş eğitime verdiği önemi kavrar	1	0	0	0
Cumhuriyetin ilk yıllarında Türkiye Cumhuriyetine yönelik tehditleri analiz eder.	1	0	1	0
Atatürk'ün İkinci Dünya Savaşı öncesi tespitleri ve girişimleri Türkiye'nin savaşta izlediği denge siyaseti ile ilişkilendirir.	1	0	1	0
Atatürk Dönemi'ndeki demokratikleşme yolunda atılan adımları açıklar.	2	2	0	100
Siyasi alanda meydana gelen gelişmeleri kavrar.	1	1	0	100
Gençlik döneminde Mustafa Kemal'in fikir hayatını etkileyen önemli kişileri ve olayları kavrar.	1	1	0	100

Sözel (DİN)	S	D	Y	B%
<b>Din K.ve A.B.</b>				
İslam dininin can, nesil, akıl, mal ve din emniyetiyle ilgili ortaya koyduğu ilke ve hedefleri analiz eder.	3	3	0	100
Zekât ve sadaka ibadetini ayet ve hadislerle açıklar.	1	1	0	100
Hz. Şuaib'in (a.s.) hayatını ana hatlarıyla tanıır.	1	0	1	0
İslam dininin temel kaynaklarını tanıır.	1	1	0	100
Kaza ve kader ile ilgili kavramları analiz eder.	1	1	0	100
Ayetlerden hareketle Kur'an'ın ana konularını sınıflandırır.	1	1	0	100
KAZANIM BELİRTİLMEMİŞ	2	2	0	100

Sözel (İNG)	S	D	Y	B%
<b>İngilizce</b>				
KAZANIM BELİRTİLMEMİŞ	10	0	6	0

Sayısal (MAT)	S	D	Y	B%
<b>Matematik</b>				
Doğrusal denklemlerin grafiğini çizer.	6	3	3	50
Üslû ifadeleriyle ilgili temel kuralları anlar, birbirine denk ifadeler oluşturur.	2	0	1	0
KAZANIM BELİRTİLMEMİŞ	12	4	3	33

Sayısal (FEN)	S	D	Y	B%
<b>Fen</b>				
Basit makinelerin sağladığı avantajları örnekler üzerinden açıklar.	2	0	2	0
Asit ve bazların genel özelliklerini ifade eder.	1	1	0	100
KAZANIM BELİRTİLMEMİŞ	17	5	10	29

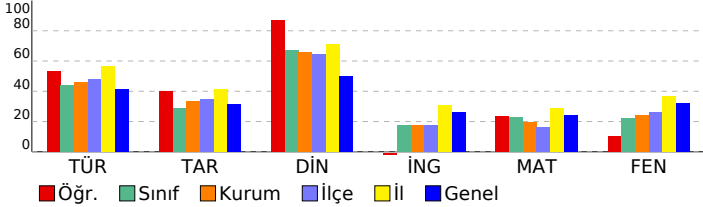

# SINAV SONUÇ BELGESİ

## 8. SINIF LGS ÖZKURBİR 2. DENEME

MARDİN / KIZILTEPE / ŞEHİT ŞEYHMUZ DEMİR İMAM HATİP ORTAOKULU

### DERSLERE GÖRE BAŞARI ANALİZİ

Öğrenci	Numara	Sınıf					
ŞEYMA DEMİR	25	8A					
Puan Türü	Puan	Genel Ort.	Dereceler				
LGS	▼ 271,648	295,810	Snf	Kurum	İlçe	İl	Genel
Puanı Hesaplanan:			44	72	134	403	
Katılımlar:			30	44	72	134	404

Ders	Soru	Doğru	Yanlış	Net	Başarı %	Sınıf Ort.	Kurum Ort.	Genel Ort.
Türkçe	20	12	8	9,33	47	▲ 8,73	▲ 9,24	▲ 8,25
Tarih	10	5	5	3,33	33	▲ 2,85	◆ 3,33	▲ 3,13
Din K.ve A.B.	10	7	3	6,00	60	▼ 6,70	▼ 6,61	▲ 4,97
İngilizce	10	5	5	3,33	33	▲ 1,76	▲ 1,74	▲ 2,62
Matematik	20	8	10	4,67	23	▲ 4,54	▲ 3,89	▼ 4,88
Fen	20	4	16	-1,33	-7	▼ 4,47	▼ 4,81	▼ 6,37
Toplam:	90	41	47	25,33	28	▼ 29,04	▼ 29,61	▼ 30,22

Soru No	12345678901234567890
Sözel (TÜR)	CdbcABcBbaADAbcCCDDb
Cevap Anh.	A CBDAABDBACADADDCCDDb
Sözel (TAR)	dcDaDdAcCB
Cevap Anh.	A CDDBNCAACB
Sözel (DİN)	ADDCAacdAD
Cevap Anh.	A ADDCACABAD
Sözel (İNG)	abCCDDbBad
Cevap Anh.	A BCCDDDBBA
Sayısal (MAT)	d BddacBbDdbaADdcAB
Cevap Anh.	A BCBBDACBDCDCADADAB
Sayısal (FEN)	BdbaDbdabdbBDbadbbda
Cevap Anh.	A BCDBDABDCBDDCACABD

Sözel (TÜR)	S	D	Y	B%
<b>Türkçe</b>				
Grafik, tablo ve çizelgeyle sunulan bilgileri yorumlar.	3	2	1	67
Metinle ilgili soruları cevaplar.	2	1	1	50
Metindeki anlatım bozukluklarını belirler.	1	0	1	0
Farklı yazı karakterleri ile yazılmış yazıları okur.	1	0	1	0
Noktalamaya işaretlerine dikkat ederek sesli ve sessiz okur.	1	1	0	100
Kelimeleri anlamlarına uygun kullanır.	1	1	0	100
Deyim, atasözü ve özdeyişlerin metne katkısını belirler.	1	0	1	0
Metindeki yardımcı fikirleri belirler.	1	0	1	0
Geçiş ve bağlanıcı ifadelerinin metnin anlamına olan katkısını değerlendirir.	2	2	0	100
Fiillerin çatı özelliklerinin anlamına olan katkısını kavrar.	1	1	0	100
Görsellerle ilgili soruları cevaplar.	2	1	1	50
Metindeki iş ve işlem basamaklarını kavrar.	1	0	1	0
Metinler arasında karşılaştırma yapar.	1	1	0	100
Dinledikleri/izledikleri medya metinlerini değerlendirir.	1	1	0	100
Cümle türlerini tanıır.	1	1	0	100

Sözel (TAR)	S	D	Y	B%
<b>Tarih</b>				
Birinci Dünya Savaşı'nın sebeplerini ve savaşın başlamasına yol açan gelişmeleri kavrar.	1	0	1	0
Birinci Dünya Savaşı'nda Osmanlı Devleti'nin durumu hakkında çıkarımlarda bulunur.	1	0	1	0
Millî Mücadele Dönemi'nin siyasi, sosyal ve kültürel olaylarının sanat ve edebiyat ürünlerine yansımalarına kanıtlar	1	1	0	100
Millî Mücadele'nin zor bir döneminde Maarif Kongresi yapan Atatürk'ün, millî ve çağdaş eğitime verdiği önemi kavrar	1	0	1	0
Cumhuriyetin ilk yıllarında Türkiye Cumhuriyetine yönelik tehditleri analiz eder.	1	1	0	100
Atatürk'ün İkinci Dünya Savaşı öncesi tespitleri ve girişimleri Türkiye'nin savaşta izlediği denge siyaseti ile ilişkilendirir.	1	0	1	0
Atatürk Dönemi'ndeki demokratikleşme yolunda atılan adımları açıklar.	2	2	0	100
Siyasi alanda meydana gelen gelişmeleri kavrar.	1	0	1	0
Gençlik döneminde Mustafa Kemal'in fikir hayatını etkileyen önemli kişileri ve olayları kavrar.	1	1	0	100

Sözel (DİN)	S	D	Y	B%
<b>Din K.ve A.B.</b>				
İslam dininin can, nesil, akıl, mal ve din emniyetiyle ilgili ortaya koyduğu ilke ve hedefleri analiz eder.	3	3	0	100
Zekât ve sadaka ibadetini ayet ve hadislerle açıklar.	1	0	1	0
Hz. Şuayb'in (a.s.) hayatını ana hatlarıyla tanıır.	1	0	1	0
İslam dininin temel kaynaklarını tanıır.	1	0	1	0
Kaza ve kader ile ilgili kavramları analiz eder.	1	1	0	100
Ayetlerden hareketle Kur'an'ın ana konularını sınıflandırır.	1	1	0	100
KAZANIM BELİRTİLMEMİŞ	2	2	0	100

Sözel (İNG)	S	D	Y	B%
<b>İngilizce</b>				
KAZANIM BELİRTİLMEMİŞ	10	5	5	50

Sayısal (MAT)	S	D	Y	B%
<b>Matematik</b>				
Doğrusal denklemlerin grafiğini çizer.	6	4	1	67
Üslû ifadeleriyle ilgili temel kuralları anlar, birbirine denk ifadeler oluşturur.	2	1	1	50
KAZANIM BELİRTİLMEMİŞ	12	3	8	25

Sayısal (FEN)	S	D	Y	B%
<b>Fen</b>				
Basit makinelerin sağladığı avantajları örnekler üzerinden açıklar.	2	0	2	0
Asit ve bazların genel özelliklerini ifade eder.	1	1	0	100
KAZANIM BELİRTİLMEMİŞ	17	3	14	18

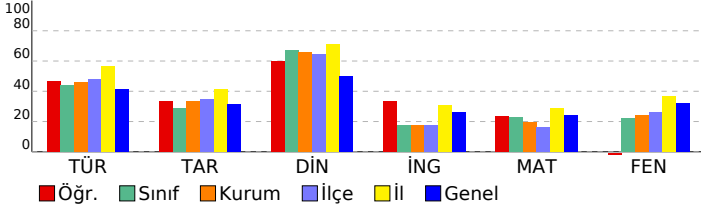

<b>SINAV SONUÇ BELGESİ</b>	<b>8. SINIF LGS ÖZKURBİR 2. DENEME</b>
MARDİN / KIZILTEPE / ŞEHİT ŞEYH MUZ DEMİR İMAM HATİP ORTAOKULU	<b>DERSLERE GÖRE BAŞARI ANALİZİ</b>

Öğrenci	Numara	Sınıf
VİYAN MUSO	118	8A

Puan Türü	Puan	Genel Ort.	Dereceler				
			Snf	Kurum	İlçe	İl	Genel
LGS	▼ 209,661	295,810	29	43	71	133	343
Puanı Hesaplanan:			44	72	134	403	
Katılımlar:			30	44	72	134	404

Ders	Soru	Doğru	Yanlış	Net	Başarı %	Sınıf Ort.	Kurum Ort.	Genel Ort.
Türkçe	20	6	12	2,00	10	▼ 8,73	▼ 9,24	▼ 8,25
Tarih	10	3	6	1,00	10	▼ 2,85	▼ 3,33	▼ 3,13
Din K.ve A.B.	10	6	4	4,67	47	▼ 6,70	▼ 6,61	▼ 4,97
İngilizce	10	3	4	1,67	17	▼ 1,76	▼ 1,74	▼ 2,62
Matematik	20	2	5	0,33	2	▼ 4,54	▼ 3,89	▼ 4,88
Fen	20	3	15	-2,00	-10	▼ 4,47	▼ 4,81	▼ 6,37
<b>Toplam:</b>	<b>90</b>	<b>23</b>	<b>46</b>	<b>7,67</b>	<b>9</b>	▼ 29,04	▼ 29,61	▼ 30,22

Soru No	12345678901234567890
Sözel (TÜR)	abDdCdCbCA ddbda aBb
Cevap Anh.	B BDDCCDDACADABABDADBC
Sözel (TAR)	dbbAabcDD
Cevap Anh.	B BCAACNBDDC
Sözel (DİN)	DbacCACDcA
Cevap Anh.	B DABACACDDA
Sözel (İNG)	cB Dbd aC
Cevap Anh.	B BBADDDDBCC
Sayısal (MAT)	abBd A a a
Cevap Anh.	B CDDBADABDACBCBDCAD
Sayısal (FEN)	dBbacCbDb caa dbcacc
Cevap Anh.	B ABDACACDDABDCBCDDBD

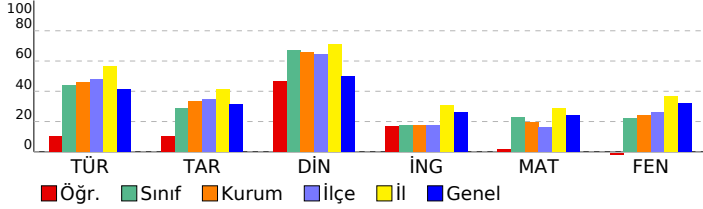

Sözel (TÜR)				
Türkçe	S	D	Y	B%
Grafik, tablo ve çizelgeyle sunulan bilgileri yorumlar.	3	0	3	0
Metinle ilgili soruları cevaplar.	2	1	1	50
Metindeki anlatım bozukluklarını belirler.	1	0	1	0
Farklı yazı karakterleri ile yazılmış yazıları okur.	1	0	0	0
Noktalamaya işaretlerine dikkat ederek sesli ve sessiz okur.	1	0	1	0
Kelimeleri anlamlarına uygun kullanır.	1	0	1	0
Deyim, atasözü ve özdeyişlerin metne katkısını belirler.	1	0	1	0
Metindeki yardımcı fikirleri belirler.	1	1	0	100
Geçiş ve bağlantı ifadelerinin metnin anlamına olan katkısını değerlendirir.	2	2	0	100
Fiillerin çatı özelliklerinin anlama olan katkısını kavrar.	1	0	0	0
Görsellerle ilgili soruları cevaplar.	2	0	2	0
Metindeki iş ve işlem basamaklarını kavrar.	1	1	0	100
Metinler arasında karşılaştırma yapar.	1	1	0	100
Dinledikleri/izledikleri medya metinlerini değerlendirir.	1	0	1	0
Cümle türlerini tanıır.	1	0	1	0

Sözel (TAR)				
Tarih	S	D	Y	B%
Birinci Dünya Savaşı'nın sebeplerini ve savaşın başlamasına yol açan gelişmeleri kavrar.	1	0	0	0
Birinci Dünya Savaşı'nda Osmanlı Devleti'nin durumu hakkında çıkarımlarda bulunur.	1	1	0	100
Millî Mücadele Dönemi'nin siyasi, sosyal ve kültürel olaylarının sanat ve edebiyat ürünlerine yansımalarına kanıtlar	1	1	0	100
Millî Mücadele'nin zor bir döneminde Maarif Kongresi yapan Atatürk'ün, millî ve çağdaş eğitime verdiği önemi kavrar	1	0	1	0
Cumhuriyetin ilk yıllarında Türkiye Cumhuriyetine yönelik tehditleri analiz eder.	1	0	1	0
Atatürk'ün İkinci Dünya Savaşı öncesi tespitleri ve girişimleri Türkiye'nin savaşta izlediği denge siyaseti ile ilişkilendirir.	1	0	1	0
Atatürk Dönemi'ndeki demokratikleşme yolunda atılan adımları açıklar.	2	1	1	50
Siyasi alanda meydana gelen gelişmeleri kavrar.	1	0	1	0
Gençlik döneminde Mustafa Kemal'in fikir hayatını etkileyen önemli kişileri ve olayları kavrar.	1	0	1	0

Sözel (DİN)				
Din K.ve A.B.	S	D	Y	B%
İslam dininin can, nesil, akıl, mal ve din emniyetiyle ilgili ortaya koyduğu ilke ve hedefleri analiz eder.	3	2	1	67
Zekât ve sadaka ibadetini ayet ve hadislerle açıklar.	1	1	0	100
Hz. Şuayb'in (a.s.) hayatını ana hatlarıyla tanıır.	1	0	1	0
İslam dininin temel kaynaklarını tanıır.	1	0	1	0
Kaza ve kader ile ilgili kavramları analiz eder.	1	0	1	0
Ayetlerden hareketle Kur'an'ın ana konularını sınıflandırır.	1	1	0	100
<b>KAZANIM BELİRTİLMEMİŞ</b>	2	2	0	100

Sözel (İNG)				
İngilizce	S	D	Y	B%
<b>KAZANIM BELİRTİLMEMİŞ</b>	10	3	4	30

Sayısal (MAT)				
Matematik	S	D	Y	B%
Doğrusal denklemlerin grafiğini çizer.	6	1	0	17
Üslü ifadelerle ilgili temel kuralları anlar, birbirine denk ifadeler oluşturur.	2	1	0	50
<b>KAZANIM BELİRTİLMEMİŞ</b>	12	0	5	0

Sayısal (FEN)				
Fen	S	D	Y	B%
Basit makinelerin sağladığı avantajları örnekler üzerinden açıklar.	2	0	2	0
Asit ve bazların genel özelliklerini ifade eder.	1	0	1	0
<b>KAZANIM BELİRTİLMEMİŞ</b>	17	3	12	18

# SINAV SONUÇ BELGESİ

MARDİN / KIZILTEPE / ŞEHİT ŞEYH MUZ DEMİR İMAM HATİP ORTAOKULU

Öğrenci: ZEHRRA KESEN Numara: 132 Sınıf: 8A

Puan Türü	Puan	Genel Ort.	Dereceler				
			Snf	Kurum	İlçe	İl	Genel
LGS	247,295	295,810	26	38	63	122	290
Puanı Hesaplanan:			44	72	134	403	
Katılımlar:			30	44	72	134	404

Ders	Soru	Doğru	Yanlış	Net	Başarı %	Sınıf Ort.	Kurum Ort.	Genel Ort.
Türkçe	20	8	7	5,67	28	8,73	9,24	8,25
Tarih	10	4	4	2,67	27	2,85	3,33	3,13
Din K.ve A.B.	10	9	1	8,67	87	6,70	6,61	4,97
Matematik	20	1	0	1,00	5	4,54	3,89	4,88
Fen	20	5	13	0,67	3	4,47	4,81	6,37
Toplam:	90	27	25	18,67	21	29,04	29,61	30,22

Soru No	12345678901234567890
Sözel (TÜR)	CBacAdDabCd AdcC
Cevap Anh.	A CBDAABDBACADADDCCDBB
Sözel (TAR)	C DdbaA Cd
Cevap Anh.	A CDBNCAACB
Sözel (DİN)	ADDCAaABAD
Cevap Anh.	A ADDCACABAD
Sayısal (MAT)	B
Cevap Anh.	A BCBBDACBDCDCADADAB
Sayısal (FEN)	ddbDb aDaaBbbadCcB
Cevap Anh.	A BCDBDABDCBDDCACABD

## 8. SINIF LGS ÖZKURBİR 2. DENEME

DERSLERE GÖRE BAŞARI ANALİZİ

Sözel (TÜR)	S	D	Y	B%
<b>Türkçe</b>				
Grafik, tablo ve çizelgeyle sunulan bilgileri yorumlar.	3	2	0	67
Metinle ilgili soruları cevaplar.	2	1	1	50
Metindeki anlatım bozukluklarını belirler.	1	0	1	0
Farklı yazı karakterleri ile yazılmış yazıları okur.	1	0	1	0
Noktalamaya işaretlerine dikkat ederek sesli ve sessiz okur.	1	1	0	100
Kelimeleri anlamlarına uygun kullanır.	1	0	1	0
Deyim, atasözü ve özdeyişlerin metne katkısını belirler.	1	0	1	0
Metindeki yardımcı fikirleri belirler.	1	1	0	100
Geçiş ve bağlantı ifadelerinin metnin anlamına olan katkısını değerlendirir.	2	0	1	0
Fiillerin çatı özelliklerinin anlamına olan katkısını kavrar.	1	0	0	0
Görsellerle ilgili soruları cevaplar.	2	2	0	100
Metindeki iş ve işlem basamaklarını kavrar.	1	0	1	0
Metinler arasında karşılaştırma yapar.	1	1	0	100
Dinledikleri/izledikleri medya metinlerini değerlendirir.	1	0	0	0
Cümle türlerini tanıır.	1	0	0	0

Sözel (TAR)	S	D	Y	B%
<b>Tarih</b>				
Birinci Dünya Savaşı'nın sebeplerini ve savaşın başlamasına yol açan gelişmeleri kavrar.	1	1	0	100
Birinci Dünya Savaşı'nda Osmanlı Devleti'nin durumu hakkında çıkarımlarda bulunur.	1	0	0	0
Millî Mücadele Dönemi'nin siyasi, sosyal ve kültürel olaylarının sanat ve edebiyat ürünlerine yansımalarına kanıtlar.	1	1	0	100
Millî Mücadele'nin zor bir döneminde Maarif Kongresi yapan Atatürk'ün, millî ve çağdaş eğitime verdiği önemi kavrar.	1	0	1	0
Cumhuriyetin ilk yıllarında Türkiye Cumhuriyetine yönelik tehditleri analiz eder.	1	0	1	0
Atatürk'ün İkinci Dünya Savaşı öncesi tespitleri ve girişimleri Türkiye'nin savaşta izlediği denge siyaseti ile ilişkilendirir.	1	0	1	0
Atatürk Dönemi'ndeki demokratikleşme yolunda atılan adımları açıklar.	2	1	1	50
Siyasi alanda meydana gelen gelişmeleri kavrar.	1	0	0	0
Gençlik döneminde Mustafa Kemal'in fikir hayatını etkileyen önemli kişileri ve olayları kavrar.	1	1	0	100

Sözel (DİN)	S	D	Y	B%
<b>Din K.ve A.B.</b>				
İslam dininin can, nesil, akıl, mal ve din emniyetiyle ilgili ortaya koyduğu ilke ve hedefleri analiz eder.	3	3	0	100
Zekât ve sadaka ibadetini ayet ve hadislerle açıklar.	1	0	1	0
Hz. Şuaib'in (a.s.) hayatını ana hatlarıyla tanıır.	1	1	0	100
İslam dininin temel kaynaklarını tanıır.	1	1	0	100
Kaza ve kader ile ilgili kavramları analiz eder.	1	1	0	100
Ayetlerden hareketle Kur'an'ın ana konularını sınıflandırır.	1	1	0	100
KAZANIM BELİRTİLMEMİŞ	2	2	0	100

Sözel (İNG)	S	D	Y	B%
<b>İngilizce</b>				
KAZANIM BELİRTİLMEMİŞ	10	0	0	0

Sayısal (MAT)	S	D	Y	B%
<b>Matematik</b>				
Doğrusal denklemlerin grafiğini çizer.	6	0	0	0
Üslü ifadelerle ilgili temel kuralları anlar, birbirine denk ifadeler oluşturur.	2	0	0	0
KAZANIM BELİRTİLMEMİŞ	12	1	0	8

Sayısal (FEN)	S	D	Y	B%
<b>Fen</b>				
Basit makinelerin sağladığı avantajları örnekler üzerinden açıklar.	2	0	1	0
Asit ve bazların genel özelliklerini ifade eder.	1	1	0	100
KAZANIM BELİRTİLMEMİŞ	17	4	12	24

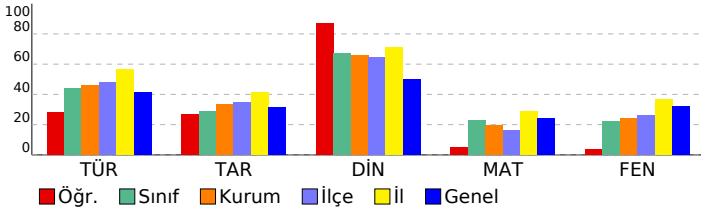

<b>SINAV SONUÇ BELGESİ</b>	<b>8. SINIF LGS ÖZKURBİR 2. DENEME</b>
MARDİN / KIZILTEPE / ŞEHİT ŞEYH MUZ DEMİR İMAM HATİP ORTAOKULU	<b>DERSLERE GÖRE BAŞARI ANALİZİ</b>

Öğrenci		Numara	Sınıf				
ZEHRA NAZ KILINÇ		3	8A				
Puan Türü	Puan	Genel Ort.	Dereceler				
			Snf	Kurum	İlçe	İl	Genel
LGS	▲ 316,377	295,810	8	12	20	67	159
Puanı Hesaplanan:			44	72	134	403	
Katılımlar:			30	44	72	134	404

Ders	Soru	Doğru	Yanlış	Net	Başarı %	Sınıf Ort.	Kurum Ort.	Genel Ort.
Türkçe	20	13	6	11,00	55	▲ 8,73	▲ 9,24	▲ 8,25
Tarih	10	1	9	-2,00	-20	▼ 2,85	▼ 3,33	▼ 3,13
Din K.ve A.B.	10	9	1	8,67	87	▲ 6,70	▲ 6,61	▲ 4,97
İngilizce	10	2	8	-0,67	-7	▼ 1,76	▼ 1,74	▼ 2,62
Matematik	20	11	6	9,00	45	▲ 4,54	▲ 3,89	▲ 4,88
Fen	20	9	10	5,67	28	▲ 4,47	▲ 4,81	▼ 6,37
<b>Toplam:</b>	<b>90</b>	<b>45</b>	<b>40</b>	<b>31,67</b>	<b>35</b>	<b>▲ 29,04</b>	<b>▲ 29,61</b>	<b>▲ 30,22</b>

Soru No	12345678901234567890
Sözel (TÜR)	CB cABDcACAcADDCdbbB
Cevap Anh.	A CBDAABDBACADADDCCDDDB
Sözel (TAR)	acbcbbAcdd
Cevap Anh.	A CDBNCAACB
Sözel (DİN)	cDDCACABAD
Cevap Anh.	A ADDCACABAD
Sözel (İNG)	adbbcaccBA
Cevap Anh.	A BCCDDDBBA
Sayısal (MAT)	B BBDaA BCcd aAcDDB
Cevap Anh.	A BCBBDACBCDCDCADADAB
Sayısal (FEN)	BdbdDa BcCaBbDabCbBD
Cevap Anh.	A BCDBDABDCBDDCACABD

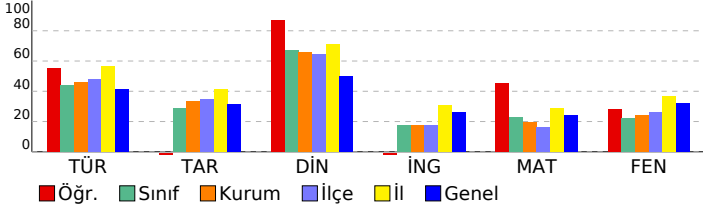

Sözel (TÜR)	S	D	Y	B%
<b>Türkçe</b>				
Grafik, tablo ve çizelgeyle sunulan bilgileri yorumlar.	3	3	0	100
Metinle ilgili soruları cevaplar.	2	2	0	100
Metindeki anlatım bozukluklarını belirler.	1	0	0	0
Farklı yazı karakterleri ile yazılmış yazıları okur.	1	0	1	0
Noktalamaya işaretlerine dikkat ederek sesli ve sessiz okur.	1	1	0	100
Kelimeleri anlamlarına uygun kullanır.	1	0	1	0
Deyim, atasözü ve özdeyişlerin metne katkısını belirler.	1	1	0	100
Metindeki yardımcı fikirleri belirler.	1	1	0	100
Geçiş ve bağlanıcı ifadelerinin metnin anlamına olan katkısını değerlendirir.	2	1	1	50
Fiillerin çatı özelliklerinin anlama olan katkısını kavrar.	1	0	1	0
Görsellerle ilgili soruları cevaplar.	2	2	0	100
Metindeki iş ve işlem basamaklarını kavrar.	1	1	0	100
Metinler arasında karşılaştırma yapar.	1	1	0	100
Dinledikleri/izledikleri medya metinlerini değerlendirir.	1	0	1	0
Cümle türlerini tanıır.	1	0	1	0

Sözel (TAR)	S	D	Y	B%
<b>Tarih</b>				
Birinci Dünya Savaşı'nın sebeplerini ve savaşın başlamasına yol açan gelişmeleri kavrar.	1	0	1	0
Birinci Dünya Savaşı'nda Osmanlı Devleti'nin durumu hakkında çıkarımlarda bulunur.	1	0	1	0
Millî Mücadele Dönemi'nin siyasi, sosyal ve kültürel olaylarının sanat ve edebiyat ürünlerine yansımalarına kanıtlar	1	0	1	0
Millî Mücadele'nin zor bir döneminde Maarif Kongresi yapan Atatürk'ün, millî ve çağdaş eğitime verdiği önemi kavrar	1	0	1	0
Cumhuriyetin ilk yıllarında Türkiye Cumhuriyetine yönelik tehditleri analiz eder.	1	0	1	0
Atatürk'ün İkinci Dünya Savaşı öncesi tespitleri ve girişimleri Türkiye'nin savaşta izlediği denge siyaseti ile ilişkilendirir.	1	0	1	0
Atatürk Dönemi'ndeki demokratikleşme yolunda atılan adımları açıklar.	2	1	1	50
Siyasi alanda meydana gelen gelişmeleri kavrar.	1	0	1	0
Gençlik döneminde Mustafa Kemal'in fikir hayatını etkileyen önemli kişileri ve olayları kavrar.	1	0	1	0

Sözel (DİN)	S	D	Y	B%
<b>Din K.ve A.B.</b>				
İslam dininin can, nesil, akıl, mal ve din emniyetiyle ilgili ortaya koyduğu ilke ve hedefleri analiz eder.	3	2	1	67
Zekât ve sadaka ibadetini ayet ve hadislerle açıklar.	1	1	0	100
Hz. Şuaib'in (a.s.) hayatını ana hatlarıyla tanıır.	1	1	0	100
İslam dininin temel kaynaklarını tanıır.	1	1	0	100
Kaza ve kader ile ilgili kavramları analiz eder.	1	1	0	100
Ayetlerden hareketle Kur'an'ın ana konularını sınıflandırır.	1	1	0	100
<b>KAZANIM BELİRTİLMEMİŞ</b>	2	2	0	100

Sözel (İNG)	S	D	Y	B%
<b>İngilizce</b>				
<b>KAZANIM BELİRTİLMEMİŞ</b>	10	2	8	20

Sayısal (MAT)	S	D	Y	B%
<b>Matematik</b>				
Doğrusal denklemlerin grafiğini çizer.	6	6	0	100
Üslü ifadelerle ilgili temel kuralları anlar, birbirine denk ifadeler oluşturur.	2	1	1	50
<b>KAZANIM BELİRTİLMEMİŞ</b>	12	4	5	33

Sayısal (FEN)	S	D	Y	B%
<b>Fen</b>				
Basit makinelerin sağladığı avantajları örnekler üzerinden açıklar.	2	1	1	50
Asit ve bazların genel özelliklerini ifade eder.	1	1	0	100
<b>KAZANIM BELİRTİLMEMİŞ</b>	17	7	9	41

<b>SINAV SONUÇ BELGESİ</b>	<b>8. SINIF LGS ÖZKURBİR 2. DENEME</b>
MARDİN / KIZILTEPE / ŞEHİT ŞEYH MUZ DEMİR İMAM HATİP ORTAOKULU	<b>DERSLERE GÖRE BAŞARI ANALİZİ</b>

Öğrenci	Numara	Sınıf
ZEYNEP KAHRAMAN	26	8A

Puan Türü	Puan	Genel Ort.	Dereceler				
			Snf	Kurum	İlçe	İl	Genel
LGS	▲ 318,371	295,810	7	10	17	64	153
Puanı Hesaplanan:			44	72	134	403	
Katılımlar:			30	44	72	134	404

Ders	Soru	Doğru	Yanlış	Net	Başarı %	Sınıf Ort.	Kurum Ort.	Genel Ort.
Türkçe	20	12	7	9,67	48	▲ 8,73	▲ 9,24	▲ 8,25
Tarih	10	7	2	6,33	63	▲ 2,85	▲ 3,33	▲ 3,13
Din K.ve A.B.	10	7	3	6,00	60	▼ 6,70	▼ 6,61	▲ 4,97
İngilizce	10	7	2	6,33	63	▲ 1,76	▲ 1,74	▲ 2,62
Matematik	20	7	7	4,67	23	▲ 4,54	▲ 3,89	▼ 4,88
Fen	20	10	8	7,33	37	▲ 4,47	▲ 4,81	▲ 6,37
<b>Toplam:</b>	<b>90</b>	<b>50</b>	<b>29</b>	<b>40,33</b>	<b>45</b>	<b>▲ 29,04</b>	<b>▲ 29,61</b>	<b>▲ 30,22</b>

Soru No	12345678901234567890
Sözel (TÜR)	b cccBDcACADADDCCdDDa
Cevap Anh.	CBDAABDBACADADDCCDDDB
Sözel (TAR)	aDDc CAACB
Cevap Anh.	CDBNCAACB
Sözel (DİN)	ADDdAacBAD
Cevap Anh.	ADDCACABAD
Sözel (İNG)	BCCDDbB b
Cevap Anh.	BCCDDDBBA
Sayısal (MAT)	BcAaD bDCb A dccB
Cevap Anh.	BCBBDACBCDCDCADADAB
Sayısal (FEN)	BaDBDDdaD BDcadbABA
Cevap Anh.	BCBDDABDCBDDCACABD

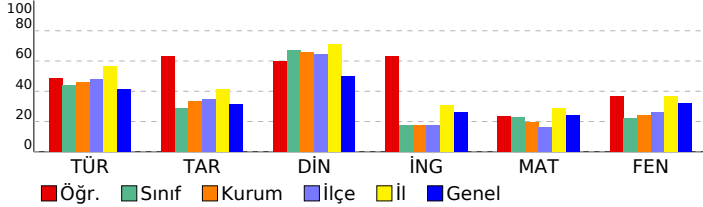

Sözel (TÜR)	S	D	Y	B%
<b>Türkçe</b>				
Grafik, tablo ve çizelgeyle sunulan bilgileri yorumlar.	3	1	2	33
Metinle ilgili soruları cevaplar.	2	1	0	50
Metindeki anlatım bozukluklarını belirler.	1	0	1	0
Farklı yazı karakterleri ile yazılmış yazıları okur.	1	0	1	0
Noktalamaya işaretlerine dikkat ederek sesli ve sessiz okur.	1	0	1	0
Kelimeleri anlamlarına uygun kullanır.	1	0	1	0
Deyim, atasözü ve özdeyişlerin metne katkısını belirler.	1	1	0	100
Metindeki yardımcı fikirleri belirler.	1	1	0	100
Geçiş ve bağlanıcı ifadelerinin metnin anlamına olan katkısını değerlendirir.	2	2	0	100
Fiillerin çatı özelliklerinin anlama olan katkısını kavrar.	1	1	0	100
Görsellerle ilgili soruları cevaplar.	2	2	0	100
Metindeki iş ve işlem basamaklarını kavrar.	1	1	0	100
Metinler arasında karşılaştırma yapar.	1	1	0	100
Dinledikleri/izledikleri medya metinlerini değerlendirir.	1	0	1	0
Cümle türlerini tanıır.	1	1	0	100

Sözel (TAR)	S	D	Y	B%
<b>Tarih</b>				
Birinci Dünya Savaşı'nın sebeplerini ve savaşın başlamasına yol açan gelişmeleri kavrar.	1	0	1	0
Birinci Dünya Savaşı'nda Osmanlı Devleti'nin durumu hakkında çıkarımlarda bulunur.	1	1	0	100
Millî Mücadele Dönemi'nin siyasi, sosyal ve kültürel olaylarının sanat ve edebiyat ürünlerine yansımalarına kanıtlar	1	1	0	100
Millî Mücadele'nin zor bir döneminde Maarif Kongresi yapan Atatürk'ün, millî ve çağdaş eğitime verdiği önemi kavrar	1	0	1	0
Cumhuriyetin ilk yıllarında Türkiye Cumhuriyetine yönelik tehditleri analiz eder.	1	0	0	0
Atatürk'ün İkinci Dünya Savaşı öncesi tespitleri ve girişimleri Türkiye'nin savaşta izlediği denge siyaseti ile ilişkilendirir.	1	1	0	100
Atatürk Dönemi'ndeki demokratikleşme yolunda atılan adımları açıklar.	2	2	0	100
Siyasi alanda meydana gelen gelişmeleri kavrar.	1	1	0	100
Gençlik döneminde Mustafa Kemal'in fikir hayatını etkileyen önemli kişileri ve olayları kavrar.	1	1	0	100

Sözel (DİN)	S	D	Y	B%
<b>Din K.ve A.B.</b>				
İslam dininin can, nesil, akıl, mal ve din emniyetiyle ilgili ortaya koyduğu ilke ve hedefleri analiz eder.	3	3	0	100
Zekât ve sadaka ibadetini ayet ve hadislerle açıklar.	1	0	1	0
Hz. Şuaib'in (a.s.) hayatını ana hatlarıyla tanıır.	1	0	1	0
İslam dininin temel kaynaklarını tanıır.	1	1	0	100
Kaza ve kader ile ilgili kavramları analiz eder.	1	1	0	100
Ayetlerden hareketle Kur'an'ın ana konularını sınıflandırır.	1	1	0	100
<b>KAZANIM BELİRTİLMEMİŞ</b>	2	1	1	50

Sözel (İNG)	S	D	Y	B%
<b>İngilizce</b>				
<b>KAZANIM BELİRTİLMEMİŞ</b>	10	7	2	70

Sayısal (MAT)	S	D	Y	B%
<b>Matematik</b>				
Doğrusal denklemlerin grafiğini çizer.	6	2	2	33
Üslü ifadelerle ilgili temel kuralları anlar, birbirine denk ifadeler oluşturur.	2	1	1	50
<b>KAZANIM BELİRTİLMEMİŞ</b>	12	4	4	33

Sayısal (FEN)	S	D	Y	B%
<b>Fen</b>				
Basit makinelerin sağladığı avantajları örnekler üzerinden açıklar.	2	0	1	0
Asit ve bazların genel özelliklerini ifade eder.	1	1	0	100
<b>KAZANIM BELİRTİLMEMİŞ</b>	17	9	7	53



# SINAV SONUÇ BELGESİ

## 8. SINIF LGS ÖZKURBİR 2. DENEME

MARDİN / KIZILTEPE / ŞEHİT ŞEYH MUZ DEMİR İMAM HATİP ORTAOKULU

### DERSLERE GÖRE BAŞARI ANALİZİ

Öğrenci	Numara	Sınıf					
EBRAR TARHAN	6	8B					
Puan Türü	Puan	Genel Ort.	Dereceler				
LGS	▲ 366,440	295,810	Snf	Kurum	İlçe	İl	Genel
			2	5	6	37	83
Puanı Hesaplanan:			44	72	134	403	
Katılımlar:			9	44	72	134	404

Ders	Soru	Doğru	Yanlış	Net	Başarı %	Sınıf Ort.	Kurum Ort.	Genel Ort.
Türkçe	20	17	3	16,00	80	▲ 11,56	▲ 9,24	▲ 8,25
Tarih	10	6	3	5,00	50	▲ 4,07	▲ 3,33	▲ 3,13
Din K.ve A.B.	10	9	1	8,67	87	▲ 6,59	▲ 6,61	▲ 4,97
İngilizce	10	8	0	8,00	80	▲ 3,41	▲ 1,74	▲ 2,62
Matematik	20	7	6	5,00	25	▲ 3,41	▲ 3,89	▲ 4,88
Fen	20	13	7	10,67	53	▲ 6,63	▲ 4,81	▲ 6,37
Toplam:	90	60	20	53,33	59	▲ 35,67	▲ 29,61	▲ 30,22

Soru No	1 2 3 4 5 6 7 8 9 0 1 2 3 4 5 6 7 8 9 0
Sözel (TÜR)	CBDCABDBbCADADDcADDB
Cevap Anh.	A CBDAABDBACADADDCCDDDB
Sözel (TAR)	C DdabAACB
Cevap Anh.	A CDDBNCAACB
Sözel (DİN)	ADDdACABAD
Cevap Anh.	A ADDCACABAD
Sözel (İNG)	BCCC DBBA
Cevap Anh.	A BCCDDDBBA
Sayısal (MAT)	cd BaA aDd CADc A
Cevap Anh.	A BCBBDACBDCDCADADAB
Sayısal (FEN)	BdDBDDdBDCaBDeCcCdBb
Cevap Anh.	A BCDBDDABDCBDDCACABD

Sözel (TÜR)	S	D	Y	B%
<b>Türkçe</b>				
Grafik, tablo ve çizelgeyle sunulan bilgileri yorumlar.	3	3	0	100
Metinle ilgili soruları cevaplar.	2	2	0	100
Metindeki anlamı bozukluklarını belirler.	1	1	0	100
Farklı yazı karakterleri ile yazılmış yazıları okur.	1	0	1	0
Noktalamaya işaretlerine dikkat ederek sesli ve sessiz okur.	1	1	0	100
Kelimeleri anlamlarına uygun kullanır.	1	1	0	100
Deyim, atasözü ve özdeyişlerin metne katkısını belirler.	1	0	1	0
Metindeki yardımcı fikirleri belirler.	1	1	0	100
Geçiş ve bağlanıcı ifadelerinin metnin anlamına olan katkısını değerlendirir.	2	2	0	100
Fiillerin çatı özelliklerinin anlamına olan katkısını kavrar.	1	1	0	100
Görsellerle ilgili soruları cevaplar.	2	2	0	100
Metindeki iş ve işlem basamaklarını kavrar.	1	1	0	100
Metinler arasında karşılaştırma yapar.	1	1	0	100
Dinledikleri/izledikleri medya metinlerini değerlendirir.	1	0	1	0
Cümle türlerini tanıır.	1	1	0	100

Sözel (TAR)	S	D	Y	B%
<b>Tarih</b>				
Birinci Dünya Savaşı'nın sebeplerini ve savaşın başlamasına yol açan gelişmeleri kavrar.	1	1	0	100
Birinci Dünya Savaşı'nda Osmanlı Devleti'nin durumu hakkında çıkarımlarda bulunur.	1	0	0	0
Millî Mücadele Dönemi'nin siyasi, sosyal ve kültürel olaylarının sanat ve edebiyat ürünlerine yansımalarına kanıtlar	1	1	0	100
Millî Mücadele'nin zor bir döneminde Maarif Kongresi yapan Atatürk'ün, millî ve çağdaş eğitime verdiği önemi kavrar	1	0	1	0
Cumhuriyetin ilk yıllarında Türkiye Cumhuriyetine yönelik tehditleri analiz eder.	1	0	1	0
Atatürk'ün İkinci Dünya Savaşı öncesi tespitleri ve girişimleri Türkiye'nin savaşta izlediği denge siyaseti ile ilişkilendirir	1	0	1	0
Atatürk Dönemi'ndeki demokratikleşme yolunda atılan adımları açıklar.	2	2	0	100
Siyasi alanda meydana gelen gelişmeleri kavrar.	1	1	0	100
Gençlik döneminde Mustafa Kemal'in fikir hayatını etkileyen önemli kişileri ve olayları kavrar.	1	1	0	100

Sözel (DİN)	S	D	Y	B%
<b>Din K.ve A.B.</b>				
İslam dininin can, nesil, akıl, mal ve din emniyetiyle ilgili ortaya koyduğu ilke ve hedefleri analiz eder.	3	3	0	100
Zekât ve sadaka ibadetini ayet ve hadislerle açıklar.	1	1	0	100
Hz. Şuaib'in (a.s.) hayatını ana hatlarıyla tanıır.	1	1	0	100
İslam dininin temel kaynaklarını tanıır.	1	1	0	100
Kaza ve kader ile ilgili kavramları analiz eder.	1	1	0	100
Ayetlerden hareketle Kur'an'ın ana konularını sınıflandırır.	1	1	0	100
KAZANIM BELİRTİLMEMİŞ	2	1	1	50

Sözel (İNG)	S	D	Y	B%
<b>İngilizce</b>				
KAZANIM BELİRTİLMEMİŞ	10	8	0	80

Sayısal (MAT)	S	D	Y	B%
<b>Matematik</b>				
Doğrusal denklemlerin grafiğini çizer.	6	1	2	17
Üslû ifadeleriyle ilgili temel kuralları anlar, birbirine denk ifadeler oluşturur.	2	1	1	50
KAZANIM BELİRTİLMEMİŞ	12	5	3	42

Sayısal (FEN)	S	D	Y	B%
<b>Fen</b>				
Basit makinelerin sağladığı avantajları örnekler üzerinden açıklar.	2	0	2	0
Asit ve bazların genel özelliklerini ifade eder.	1	1	0	100
KAZANIM BELİRTİLMEMİŞ	17	12	5	71

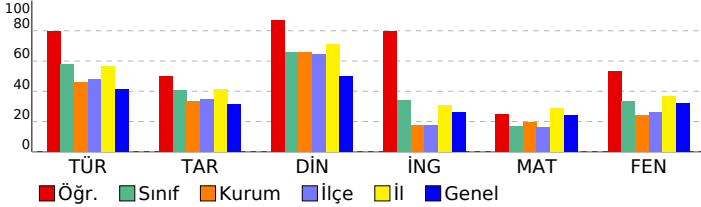

<b>SINAV SONUÇ BELGESİ</b>	<b>8. SINIF LGS ÖZKURBİR 2. DENEME</b>
MARDİN / KIZILTEPE / ŞEHİT ŞEYH MUZ DEMİR İMAM HATİP ORTAOKULU	<b>DERSLERE GÖRE BAŞARI ANALİZİ</b>

Öğrenci	Numara	Sınıf
ELİF ALDEMİR	0	8B

Puan Türü	Puan	Genel Ort.	Dereceler				
			Snf	Kurum	İlçe	İl	Genel
LGS	▲ 306,977	295,810	5	14	25	73	174
Puanı Hesaplanan:			44	72	134	403	
Katılımlar:			9	44	72	134	404

Ders	Soru	Doğru	Yanlış	Net	Başarı %	Sınıf Ort.	Kurum Ort.	Genel Ort.
Türkçe	20	15	4	13,67	68	▲ 11,56	▲ 9,24	▲ 8,25
Tarih	10	5	5	3,33	33	▼ 4,07	◆ 3,33	▲ 3,13
Din K.ve A.B.	10	7	3	6,00	60	▼ 6,59	▼ 6,61	▲ 4,97
İngilizce	10	2	1	1,67	17	▼ 3,41	▼ 1,74	▼ 2,62
Matematik	20	4	4	2,67	13	▼ 3,41	▼ 3,89	▼ 4,88
Fen	20	7	5	5,33	27	▼ 6,63	▲ 4,81	▼ 6,37
<b>Toplam:</b>	<b>90</b>	<b>40</b>	<b>22</b>	<b>32,67</b>	<b>36</b>	▼ 35,67	▲ 29,61	▲ 30,22

Soru No	1 2 3 4 5 6 7 8 9 0 1 2 3 4 5 6 7 8 9 0
Sözel (TÜR)	BDDdCDDACADcc cDADBC
Cevap Anh.	B BDDCCDDACADABABDADBC
Sözel (TAR)	BCdAaDaDcd
Cevap Anh.	B BCAACNBDDC
Sözel (DİN)	DbBAadCDDA
Cevap Anh.	B DABACACDDA
Sözel (İNG)	bD C
Cevap Anh.	B BBADDDBCCC
Sayısal (MAT)	D c Ad Bd dA
Cevap Anh.	B CDDBADABDACBCBDCDCAD
Sayısal (FEN)	dBD a D B caDaB D
Cevap Anh.	B ABDACACDDABDCBCDDDBD

Sözel (TÜR)	S	D	Y	B%
<b>Türkçe</b>				
Grafik, tablo ve çizelgeyle sunulan bilgileri yorumlar.	3	3	0	100
Metinle ilgili soruları cevaplar.	2	1	1	50
Metindeki anlatım bozukluklarını belirler.	1	1	0	100
Farklı yazı karakterleri ile yazılmış yazıları okur.	1	1	0	100
Noktalamaya işaretlerine dikkat ederek sesli ve sessiz okur.	1	0	0	0
Kelimeleri anlamlarına uygun kullanır.	1	0	1	0
Deyim, atasözü ve özdeyişlerin metne katkısını belirler.	1	0	1	0
Metindeki yardımcı fikirleri belirler.	1	1	0	100
Geçiş ve bağlanıcı ifadelerinin metnin anlamına olan katkısını değerlendirir.	2	2	0	100
Fiillerin çatı özelliklerinin anlama olan katkısını kavrar.	1	1	0	100
Görsellerle ilgili soruları cevaplar.	2	2	0	100
Metindeki iş ve işlem basamaklarını kavrar.	1	1	0	100
Metinler arasında karşılaştırma yapar.	1	1	0	100
Dinledikleri/izledikleri medya metinlerini değerlendirir.	1	0	1	0
Cümle türlerini tanıır.	1	1	0	100

Sözel (TAR)	S	D	Y	B%
<b>Tarih</b>				
Birinci Dünya Savaşı'nın sebeplerini ve savaşın başlamasına yol açan gelişmeleri kavrar.	1	0	1	0
Birinci Dünya Savaşı'nda Osmanlı Devleti'nin durumu hakkında çıkarımlarda bulunur.	1	0	1	0
Millî Mücadele Dönemi'nin siyasi, sosyal ve kültürel olaylarının sanat ve edebiyat ürünlerine yansımalarına kanıtlar	1	1	0	100
Millî Mücadele'nin zor bir döneminde Maarif Kongresi yapan Atatürk'ün, millî ve çağdaş eğitime verdiği önemi kavrar	1	0	1	0
Cumhuriyetin ilk yıllarında Türkiye Cumhuriyetine yönelik tehditleri analiz eder.	1	1	0	100
Atatürk'ün İkinci Dünya Savaşı öncesi tespitleri ve girişimleri Türkiye'nin savaşta izlediği denge siyaseti ile ilişkilendirir.	1	0	1	0
Atatürk Dönemi'ndeki demokratikleşme yolunda atılan adımları açıklar.	2	2	0	100
Siyasi alanda meydana gelen gelişmeleri kavrar.	1	0	1	0
Gençlik döneminde Mustafa Kemal'in fikir hayatını etkileyen önemli kişileri ve olayları kavrar.	1	1	0	100

Sözel (DİN)	S	D	Y	B%
<b>Din K.ve A.B.</b>				
İslam dininin can, nesil, akıl, mal ve din emniyetiyle ilgili ortaya koyduğu ilke ve hedefleri analiz eder.	3	3	0	100
Zekât ve sadaka ibadetini ayet ve hadislerle açıklar.	1	0	1	0
Hz. Şuayb'in (a.s.) hayatını ana hatlarıyla tanıır.	1	1	0	100
İslam dininin temel kaynaklarını tanıır.	1	1	0	100
Kaza ve kader ile ilgili kavramları analiz eder.	1	0	1	0
Ayetlerden hareketle Kur'an'ın ana konularını sınıflandırır.	1	1	0	100
<b>KAZANIM BELİRTİLMEMİŞ</b>	2	1	1	50

Sözel (İNG)	S	D	Y	B%
<b>İngilizce</b>				
<b>KAZANIM BELİRTİLMEMİŞ</b>	10	2	1	20

Sayısal (MAT)	S	D	Y	B%
<b>Matematik</b>				
Doğrusal denklemlerin grafiğini çizer.	6	1	1	17
Üslû ifadelerle ilgili temel kuralları anlar, birbirine denk ifadeler oluşturur.	2	0	1	0
<b>KAZANIM BELİRTİLMEMİŞ</b>	12	3	2	25

Sayısal (FEN)	S	D	Y	B%
<b>Fen</b>				
Basit makinelerin sağladığı avantajları örnekler üzerinden açıklar.	2	1	1	50
Asit ve bazların genel özelliklerini ifade eder.	1	1	0	100
<b>KAZANIM BELİRTİLMEMİŞ</b>	17	5	4	29

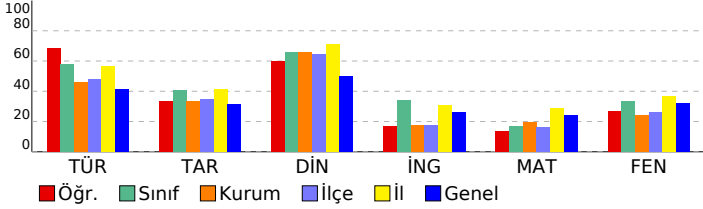

# SINAV SONUÇ BELGESİ

## 8. SINIF LGS ÖZKURBİR 2. DENEME

MARDİN / KIZILTEPE / ŞEHİT ŞEYH MUZ DEMİR İMAM HATİP ORTAOKULU

### DERSLERE GÖRE BAŞARI ANALİZİ

Öğrenci	Numara	Sınıf					
ELİF TARHAN	88	8B					
Puan Türü	Puan	Genel Ort.	Dereceler				
LGS	▲ 354,299	295,810	Snf	Kurum	İlçe	İl	Genel
			3	8	10	46	101
Puanı Hesaplanan:			44	72	134	403	
Katılımlar:			9	44	72	134	404

Ders	Soru	Doğru	Yanlış	Net	Başarı %	Sınıf Ort.	Kurum Ort.	Genel Ort.
Türkçe	20	15	5	13,33	67	▲ 11,56	▲ 9,24	▲ 8,25
Tarih	10	8	2	7,33	73	▲ 4,07	▲ 3,33	▲ 3,13
Din K.ve A.B.	10	9	1	8,67	87	▲ 6,59	▲ 6,61	▲ 4,97
İngilizce	10	3	5	1,33	13	▼ 3,41	▼ 1,74	▼ 2,62
Matematik	20	7	3	6,00	30	▲ 3,41	▲ 3,89	▲ 4,88
Fen	20	13	6	11,00	55	▲ 6,63	▲ 4,81	▲ 6,37
Toplam:	90	55	22	47,67	53	▲ 35,67	▲ 29,61	▲ 30,22

Soru No	12345678901234567890
Sözel (TÜR)	BDDdCaDACADbBABDcaBC
Cevap Anh.	B BDDCCDDACADABABDADBC
Sözel (TAR)	BCAACCaDDa
Cevap Anh.	B BCAACNBDDC
Sözel (DİN)	DABaaACDDA
Cevap Anh.	B DABACACDDA
Sözel (İNG)	d AccbcC C
Cevap Anh.	B BBADDDBCCC
Sayısal (MAT)	aD B DACB ad A
Cevap Anh.	B CDDBADABDACBCBDCAD
Sayısal (FEN)	ABDbcC cDdcDCBaDDBDD
Cevap Anh.	B ABCACDDDABDCBCDDBDD

Sözel (TÜR)	S	D	Y	B%
<b>Türkçe</b>				
Grafik, tablo ve çizelgeyle sunulan bilgileri yorumlar.	3	3	0	100
Metinle ilgili soruları cevaplar.	2	2	0	100
Metindeki anlatım bozukluklarını belirler.	1	0	1	0
Farklı yazı karakterleri ile yazılmış yazıları okur.	1	0	1	0
Noktalamaya işaretlerine dikkat ederek sesli ve sessiz okur.	1	1	0	100
Kelimeleri anlamlarına uygun kullanır.	1	1	0	100
Deyim, atasözü ve özdeyişlerin metne katkısını belirler.	1	0	1	0
Metindeki yardımcı fikirleri belirler.	1	1	0	100
Geçiş ve bağlantı ifadelerinin metnin anlamına olan katkısını değerlendirir.	2	2	0	100
Fiillerin çatı özelliklerinin anlama olan katkısını kavrar.	1	1	0	100
Görsellerle ilgili soruları cevaplar.	2	2	0	100
Metindeki iş ve işlem basamaklarını kavrar.	1	0	1	0
Metinler arasında karşılaştırma yapar.	1	1	0	100
Dinledikleri/izledikleri medya metinlerini değerlendirir.	1	0	1	0
Cümle türlerini tanıır.	1	1	0	100

Sözel (TAR)	S	D	Y	B%
<b>Tarih</b>				
Birinci Dünya Savaşı'nın sebeplerini ve savaşın başlamasına yol açan gelişmeleri kavrar.	1	0	1	0
Birinci Dünya Savaşı'nda Osmanlı Devleti'nin durumu hakkında çıkarımlarda bulunur.	1	1	0	100
Millî Mücadele Dönemi'nin siyasi, sosyal ve kültürel olaylarının sanat ve edebiyat ürünlerine yansımalarına kanıtlar	1	1	0	100
Millî Mücadele'nin zor bir dönemde Maarif Kongresi yapan Atatürk'ün, millî ve çağdaş eğitime verdiği önemi kavır	1	0	1	0
Cumhuriyetin ilk yıllarında Türkiye Cumhuriyetine yönelik tehditleri analiz eder.	1	1	0	100
Atatürk'ün İkinci Dünya Savaşı öncesi tespitleri ve girişimleri Türkiye'nin savaşta izlediği denge siyaseti ile ilişkilendirir.	1	1	0	100
Atatürk Dönemi'ndeki demokratikleşme yolunda atılan adımları açıklar.	2	2	0	100
Siyasi alanda meydana gelen gelişmeleri kavrar.	1	1	0	100
Gençlik döneminde Mustafa Kemal'in fikir hayatını etkileyen önemli kişileri ve olayları kavrar.	1	1	0	100

Sözel (DİN)	S	D	Y	B%
<b>Din K.ve A.B.</b>				
İslam dininin can, nesil, akıl, mal ve din emniyetiyle ilgili ortaya koyduğu ilke ve hedefleri analiz eder.	3	3	0	100
Zekât ve sadaka ibadetini ayet ve hadislerle açıklar.	1	0	1	0
Hz. Şuaib'in (a.s.) hayatını ana hatlarıyla tanıır.	1	1	0	100
İslam dininin temel kaynaklarını tanıır.	1	1	0	100
Kaza ve kader ile ilgili kavramları analiz eder.	1	1	0	100
Ayetlerden hareketle Kur'an'ın ana konularını sınıflandırır.	1	1	0	100
KAZANIM BELİRTİLMEMİŞ	2	2	0	100

Sözel (İNG)	S	D	Y	B%
<b>İngilizce</b>				
KAZANIM BELİRTİLMEMİŞ	10	3	5	30

Sayısal (MAT)	S	D	Y	B%
<b>Matematik</b>				
Doğrusal denklemlerin grafiğini çizer.	6	4	0	67
Üslû ifadeleri ilgili temel kuralları anlar, birbirine denk ifadeler oluşturur.	2	0	1	0
KAZANIM BELİRTİLMEMİŞ	12	3	2	25

Sayısal (FEN)	S	D	Y	B%
<b>Fen</b>				
Basit makinelerin sağladığı avantajları örnekler üzerinden açıklar.	2	2	0	100
Asit ve bazların genel özelliklerini ifade eder.	1	1	0	100
KAZANIM BELİRTİLMEMİŞ	17	10	6	59

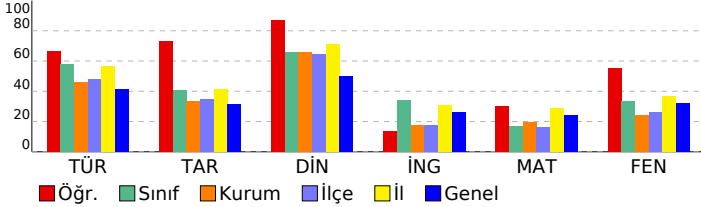

# SINAV SONUÇ BELGESİ

## 8. SINIF LGS ÖZKURBİR 2. DENEME

MARDİN / KIZILTEPE / ŞEHİT ŞEYHMUZ DEMİR İMAM HATİP ORTAOKULU

### DERSLERE GÖRE BAŞARI ANALİZİ

Öğrenci	Numara	Sınıf					
ESRA KORHAN	382	8B					
Puan Türü	Puan	Genel Ort.	Dereceler				
LGS	▲ 317,158	295,810	Snf	Kurum	İlçe	İl	Genel
			4	11	18	65	156
Puanı Hesaplanan:			44	72	134	403	
Katılımlar:			9	44	72	134	404

Ders	Soru	Doğru	Yanlış	Net	Başarı %	Sınıf Ort.	Kurum Ort.	Genel Ort.
Türkçe	20	16	4	14,67	73	▲ 11,56	▲ 9,24	▲ 8,25
Tarih	10	7	3	6,00	60	▲ 4,07	▲ 3,33	▲ 3,13
Din K.ve A.B.	10	8	2	7,33	73	▲ 6,59	▲ 6,61	▲ 4,97
İngilizce	10	2	3	1,00	10	▼ 3,41	▼ 1,74	▼ 2,62
Matematik	20	3	4	1,67	8	▼ 3,41	▼ 3,89	▼ 4,88
Fen	20	9	8	6,33	32	▼ 6,63	▲ 4,81	▼ 6,37
Toplam:	90	45	24	37,00	41	▲ 35,67	▲ 29,61	▲ 30,22

Soru No	1 2 3 4 5 6 7 8 9 0 1 2 3 4 5 6 7 8 9 0
Sözel (TÜR)	CBDAABDccCADADDcDDa
Cevap Anh.	A CBDAABDBACADADDCCDDB
Sözel (TAR)	acDdDCAACB
Cevap Anh.	A CDBNCAACB
Sözel (DİN)	ADDaAaABAD
Cevap Anh.	A ADDCACABAD
Sözel (İNG)	b Db cA
Cevap Anh.	A BCCDDDBBA
Sayısal (MAT)	aA c d A aA
Cevap Anh.	A BCBBDACBDCDCADADAB
Sayısal (FEN)	caDBaD aDCaB Db CbBb
Cevap Anh.	A BCDBDABDCBDDCACABD

Sözel (TÜR)	S	D	Y	B%
<b>Türkçe</b>				
Grafik, tablo ve çizelgeyle sunulan bilgileri yorumlar.	3	2	1	67
Metinle ilgili soruları cevaplar.	2	2	0	100
Metindeki anlamı bozukluklarını belirler.	1	1	0	100
Farklı yazı karakterleri ile yazılmış yazıları okur.	1	1	0	100
Noktalamaya işaretlerine dikkat ederek sesli ve sessiz okur.	1	1	0	100
Kelimeleri anlamlarına uygun kullanır.	1	0	1	0
Deyim, atasözü ve özdeyişlerin metne katkısını belirler.	1	0	1	0
Metindeki yardımcı fikirleri belirler.	1	1	0	100
Geçiş ve bağlantı ifadelerinin metnin anlamına olan katkısını değerlendirir.	2	2	0	100
Fiillerin çatı özelliklerinin anlama olan katkısını kavrar.	1	1	0	100
Görsellerle ilgili soruları cevaplar.	2	2	0	100
Metindeki iş ve işlem basamaklarını kavrar.	1	1	0	100
Metinler arasında karşılaştırma yapar.	1	1	0	100
Dinledikleri/izledikleri medya metinlerini değerlendirir.	1	0	1	0
Cümle türlerini tanıır.	1	1	0	100

Sözel (TAR)	S	D	Y	B%
<b>Tarih</b>				
Birinci Dünya Savaşı'nın sebeplerini ve savaşın başlamasına yol açan gelişmeleri kavrar.	1	0	1	0
Birinci Dünya Savaşı'nda Osmanlı Devleti'nin durumu hakkında çıkarımlarda bulunur.	1	0	1	0
Millî Mücadele Dönemi'nin siyasi, sosyal ve kültürel olaylarının sanat ve edebiyat ürünlerine yansımalarına kanıtlar	1	1	0	100
Millî Mücadele'nin zor bir döneminde Maarif Kongresi yapan Atatürk'ün, millî ve çağdaş eğitime verdiği önemi kavrar	1	0	1	0
Cumhuriyetin ilk yıllarında Türkiye Cumhuriyetine yönelik tehditleri analiz eder.	1	1	0	100
Atatürk'ün İkinci Dünya Savaşı öncesi tespitleri ve girişimleri Türkiye'nin savaşta izlediği denge siyaseti ile ilişkilendirir.	1	1	0	100
Atatürk Dönemi'ndeki demokratikleşme yolunda atılan adımları açıklar.	2	2	0	100
Siyasi alanda meydana gelen gelişmeleri kavrar.	1	1	0	100
Gençlik döneminde Mustafa Kemal'in fikir hayatını etkileyen önemli kişileri ve olayları kavrar.	1	1	0	100

Sözel (DİN)	S	D	Y	B%
<b>Din K.ve A.B.</b>				
İslam dininin can, nesil, akıl, mal ve din emniyetiyle ilgili ortaya koyduğu ilke ve hedefleri analiz eder.	3	3	0	100
Zekât ve sadaka ibadetini ayet ve hadislerle açıklar.	1	0	1	0
Hz. Şuaib'in (a.s.) hayatını ana hatlarıyla tanıır.	1	1	0	100
İslam dininin temel kaynaklarını tanıır.	1	1	0	100
Kaza ve kader ile ilgili kavramları analiz eder.	1	1	0	100
Ayetlerden hareketle Kur'an'ın ana konularını sınıflandırır.	1	1	0	100
KAZANIM BELİRTİLMEMİŞ	2	1	1	50

Sözel (İNG)	S	D	Y	B%
<b>İngilizce</b>				
KAZANIM BELİRTİLMEMİŞ	10	2	3	20

Sayısal (MAT)	S	D	Y	B%
<b>Matematik</b>				
Doğrusal denklemlerin grafiğini çizer.	6	1	2	17
Üslû ifadelerle ilgili temel kuralları anlar, birbirine denk ifadeler oluşturur.	2	1	1	50
KAZANIM BELİRTİLMEMİŞ	12	1	1	8

Sayısal (FEN)	S	D	Y	B%
<b>Fen</b>				
Basit makinelerin sağladığı avantajları örnekler üzerinden açıklar.	2	0	2	0
Asit ve bazların genel özelliklerini ifade eder.	1	1	0	100
KAZANIM BELİRTİLMEMİŞ	17	8	6	47

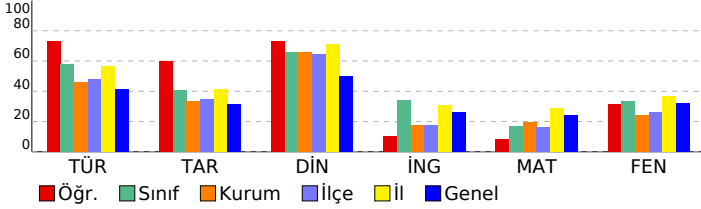

# SINAV SONUÇ BELGESİ

## 8. SINIF LGS ÖZKURBİR 2. DENEME

MARDİN / KIZILTEPE / ŞEHİT ŞEYH MUZ DEMİR İMAM HATİP ORTAOKULU

### DERSLERE GÖRE BAŞARI ANALİZİ

Öğrenci	Numara	Sınıf					
GÜLBİN TARHAN	74	8B					
Puan Türü	Puan	Genel Ort.	Dereceler				
LGS	▼ 276,431	295,810	Snf	Kurum	İlçe	İl	Genel
			7	24	40	95	237
Puanı Hesaplanan:			44	72	134	403	
Katılımlar:			9	44	72	134	404

Ders	Soru	Doğru	Yanlış	Net	Başarı %	Sınıf Ort.	Kurum Ort.	Genel Ort.
Türkçe	20	11	8	8,33	42	▼ 11,56	▼ 9,24	▲ 8,25
Tarih	10	4	5	2,33	23	▼ 4,07	▼ 3,33	▼ 3,13
Din K.ve A.B.	10	7	3	6,00	60	▼ 6,59	▼ 6,61	▲ 4,97
İngilizce	10	5	5	3,33	33	▼ 3,41	▲ 1,74	▲ 2,62
Matematik	20	5	6	3,00	15	▼ 3,41	▼ 3,89	▼ 4,88
Fen	20	7	12	3,00	15	▼ 6,63	▼ 4,81	▼ 6,37
Toplam:	90	39	39	26,00	29	▼ 35,67	▼ 29,61	▼ 30,22

Soru No	12345678901234567890
Sözel (TÜR)	b acABDBbbAcADDcDDc
Cevap Anh.	A CBDAABDBACADADDCCDD
Sözel (TAR)	aaDa baACd
Cevap Anh.	A CDBNCAACB
Sözel (DİN)	ADcCAdABbd
Cevap Anh.	A ADDCACABAD
Sözel (İNG)	dbCdDDbaBA
Cevap Anh.	A BCCDDDBBA
Sayısal (MAT)	BBabaDab a A B
Cevap Anh.	A BCBBDACBDCDCADADAB
Sayısal (FEN)	BdDcDDccadaBcD dbbdD
Cevap Anh.	A BCDBDABDCBDDCACABD

Sözel (TÜR)	S	D	Y	B%
<b>Türkçe</b>				
Grafik, tablo ve çizelgeyle sunulan bilgileri yorumlar.	3	1	2	33
Metinle ilgili soruları cevaplar.	2	1	0	50
Metindeki anlatım bozukluklarını belirler.	1	0	1	0
Farklı yazı karakterleri ile yazılmış yazıları okur.	1	0	1	0
Noktalamaya işaretlerine dikkat ederek sesli ve sessiz okur.	1	1	0	100
Kelimeleri anlamlarına uygun kullanır.	1	1	0	100
Deyim, atasözü ve özdeyişlerin metne katkısını belirler.	1	0	1	0
Metindeki yardımcı fikirleri belirler.	1	0	1	0
Geçiş ve bağlanıcı ifadelerinin metnin anlamına olan katkısını değerlendirir.	2	2	0	100
Fiillerin çatı özelliklerinin anlamına olan katkısını kavrar.	1	0	1	0
Görsellerle ilgili soruları cevaplar.	2	2	0	100
Metindeki iş ve işlem basamaklarını kavrar.	1	1	0	100
Metinler arasında karşılaştırma yapar.	1	1	0	100
Dinledikleri/izledikleri medya metinlerini değerlendirir.	1	0	1	0
Cümle türlerini tanıır.	1	1	0	100

Sözel (TAR)	S	D	Y	B%
<b>Tarih</b>				
Birinci Dünya Savaşı'nın sebeplerini ve savaşın başlamasına yol açan gelişmeleri kavrar.	1	0	1	0
Birinci Dünya Savaşı'nda Osmanlı Devleti'nin durumu hakkında çıkarımlarda bulunur.	1	0	1	0
Millî Mücadele Dönemi'nin siyasi, sosyal ve kültürel olaylarının sanat ve edebiyat ürünlerine yansımalarına kanıtlar	1	1	0	100
Millî Mücadele'nin zor bir döneminde Maarif Kongresi yapan Atatürk'ün, millî ve çağdaş eğitime verdiği önemi kavrar	1	0	1	0
Cumhuriyetin ilk yıllarında Türkiye Cumhuriyetine yönelik tehditleri analiz eder.	1	0	0	0
Atatürk'ün İkinci Dünya Savaşı öncesi tespitleri ve girişimleri Türkiye'nin savaşta izlediği denge siyaseti ile ilişkilendirir.	1	0	1	0
Atatürk Dönemi'ndeki demokratikleşme yolunda atılan adımları açıklar.	2	1	1	50
Siyasi alanda meydana gelen gelişmeleri kavrar.	1	1	0	100
Gençlik döneminde Mustafa Kemal'in fikir hayatını etkileyen önemli kişileri ve olayları kavrar.	1	1	0	100

Sözel (DİN)	S	D	Y	B%
<b>Din K.ve A.B.</b>				
İslam dininin can, nesil, akıl, mal ve din emniyetiyle ilgili ortaya koyduğu ilke ve hedefleri analiz eder.	3	2	1	67
Zekât ve sadaka ibadetini ayet ve hadislerle açıklar.	1	0	1	0
Hz. Şuayb'in (a.s.) hayatını ana hatlarıyla tanıır.	1	1	0	100
İslam dininin temel kaynaklarını tanıır.	1	1	0	100
Kaza ve kader ile ilgili kavramları analiz eder.	1	0	1	0
Ayetlerden hareketle Kur'an'ın ana konularını sınıflandırır.	1	1	0	100
KAZANIM BELİRTİLMEMİŞ	2	2	0	100

Sözel (İNG)	S	D	Y	B%
<b>İngilizce</b>				
KAZANIM BELİRTİLMEMİŞ	10	5	5	50

Sayısal (MAT)	S	D	Y	B%
<b>Matematik</b>				
Doğrusal denklemlerin grafiğini çizer.	6	2	2	33
Üslû ifadeleri ilgili temel kuralları anlar, birbirine denk ifadeler oluşturur.	2	0	1	0
KAZANIM BELİRTİLMEMİŞ	12	3	3	25

Sayısal (FEN)	S	D	Y	B%
<b>Fen</b>				
Basit makinelerin sağladığı avantajları örnekler üzerinden açıklar.	2	1	1	50
Asit ve bazların genel özelliklerini ifade eder.	1	1	0	100
KAZANIM BELİRTİLMEMİŞ	17	5	11	29

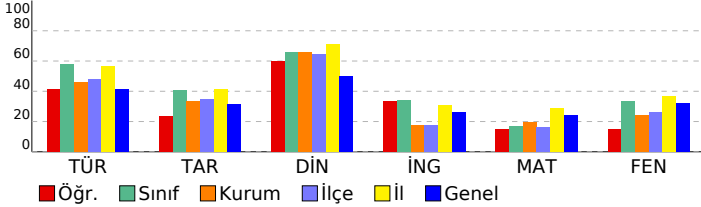

<b>SINAV SONUÇ BELGESİ</b>	<b>8. SINIF LGS ÖZKURBİR 2. DENEME</b>
MARDİN / KIZILTEPE / ŞEHİT ŞEYH MUZ DEMİR İMAM HATİP ORTAOKULU	<b>DERSLERE GÖRE BAŞARI ANALİZİ</b>

Öğrenci	Numara	Sınıf
MAŞİTA TARHAN	9	8B

Puan Türü	Puan	Genel Ort.	Dereceler				
			Snf	Kurum	İlçe	İl	Genel
LGS	▼ 292,042	295,810	6	17	31	83	201
Puanı Hesaplanan:			44	72	134	403	
Katılımlar:			9	44	72	134	404

Ders	Soru	Doğru	Yanlış	Net	Başarı %	Sınıf Ort.	Kurum Ort.	Genel Ort.
Türkçe	20	9	6	7,00	35	▼ 11,56	▼ 9,24	▼ 8,25
Tarih	10	6	4	4,67	47	▲ 4,07	▲ 3,33	▲ 3,13
Din K.ve A.B.	10	9	1	8,67	87	▲ 6,59	▲ 6,61	▲ 4,97
İngilizce	10	5	5	3,33	33	▼ 3,41	▲ 1,74	▲ 2,62
Matematik	20	6	7	3,67	18	▲ 3,41	▼ 3,89	▼ 4,88
Fen	20	9	11	5,33	27	▼ 6,63	▲ 4,81	▼ 6,37
<b>Toplam:</b>	<b>90</b>	<b>44</b>	<b>34</b>	<b>32,67</b>	<b>36</b>	▼ 35,67	▲ 29,61	▲ 30,22

Soru No	12345678901234567890
Sözel (TÜR)	a adCdCACAcB ABD C
Cevap Anh.	B BDDCCDDACADABABDADBC
Sözel (TAR)	BCAAbCaDcC
Cevap Anh.	B BCAACNBDDC
Sözel (DİN)	cABACACDDA
Cevap Anh.	B DABACACDDA
Sözel (İNG)	BdAbDbaCdC
Cevap Anh.	B BBADDDBCCC
Sayısal (MAT)	a b AB Aa aBBdb Ac
Cevap Anh.	B CDDBADABDACBCBDCDCAD
Sayısal (FEN)	daaCACccDbBcCBdcaBdD
Cevap Anh.	B ABDACACDDABDCBCDDDBD

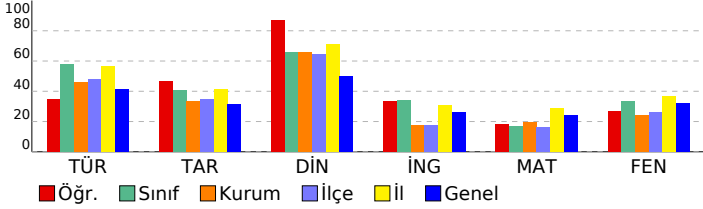

Sözel (TÜR)	S	D	Y	B%
<b>Türkçe</b>				
Grafik, tablo ve çizelgeyle sunulan bilgileri yorumlar.	3	2	1	67
Metinle ilgili soruları cevaplar.	2	1	0	50
Metindeki anlatım bozukluklarını belirler.	1	0	0	0
Farklı yazı karakterleri ile yazılmış yazıları okur.	1	0	0	0
Noktalamaya işaretlerine dikkat ederek sesli ve sessiz okur.	1	1	0	100
Kelimeleri anlamlarına uygun kullanır.	1	0	0	0
Deyim, atasözü ve özdeyişlerin metne katkısını belirler.	1	0	1	0
Metindeki yardımcı fikirleri belirler.	1	1	0	100
Geçiş ve bağlanıcı ifadelerinin metnin anlamına olan katkısını değerlendirir.	2	1	1	50
Fiillerin çatı özelliklerinin anlama olan katkısını kavrar.	1	0	1	0
Görsellerle ilgili soruları cevaplar.	2	1	1	50
Metindeki iş ve işlem basamaklarını kavrar.	1	1	0	100
Metinler arasında karşılaştırma yapar.	1	1	0	100
Dinledikleri/izledikleri medya metinlerini değerlendirir.	1	0	1	0
Cümle türlerini tanıır.	1	0	0	0

Sözel (TAR)	S	D	Y	B%
<b>Tarih</b>				
Birinci Dünya Savaşı'nın sebeplerini ve savaşın başlamasına yol açan gelişmeleri kavrar.	1	1	0	100
Birinci Dünya Savaşı'nda Osmanlı Devleti'nin durumu hakkında çıkarımlarda bulunur.	1	0	1	0
Millî Mücadele Dönemi'nin siyasi, sosyal ve kültürel olaylarının sanat ve edebiyat ürünlerine yansımalarına kanıtlar	1	1	0	100
Millî Mücadele'nin zor bir döneminde Maarif Kongresi yapan Atatürk'ün, millî ve çağdaş eğitime verdiği önemi kavrar	1	0	1	0
Cumhuriyetin ilk yıllarında Türkiye Cumhuriyetine yönelik tehditleri analiz eder.	1	1	0	100
Atatürk'ün İkinci Dünya Savaşı öncesi tespitleri ve girişimleri Türkiye'nin savaşta izlediği denge siyaseti ile ilişkilendirir.	1	0	1	0
Atatürk Dönemi'ndeki demokratikleşme yolunda atılan adımları açıklar.	2	1	1	50
Siyasi alanda meydana gelen gelişmeleri kavrar.	1	1	0	100
Gençlik döneminde Mustafa Kemal'in fikir hayatını etkileyen önemli kişileri ve olayları kavrar.	1	1	0	100

Sözel (DİN)	S	D	Y	B%
<b>Din K.ve A.B.</b>				
İslam dininin can, nesil, akıl, mal ve din emniyetiyle ilgili ortaya koyduğu ilke ve hedefleri analiz eder.	3	3	0	100
Zekât ve sadaka ibadetini ayet ve hadislerle açıklar.	1	1	0	100
Hz. Şuaib'in (a.s.) hayatını ana hatlarıyla tanıır.	1	1	0	100
İslam dininin temel kaynaklarını tanıır.	1	1	0	100
Kaza ve kader ile ilgili kavramları analiz eder.	1	1	0	100
Ayetlerden hareketle Kur'an'ın ana konularını sınıflandırır.	1	0	1	0
<b>KAZANIM BELİRTİLMEMİŞ</b>	2	2	0	100

Sözel (İNG)	S	D	Y	B%
<b>İngilizce</b>				
<b>KAZANIM BELİRTİLMEMİŞ</b>	10	5	5	50

Sayısal (MAT)	S	D	Y	B%
<b>Matematik</b>				
Doğrusal denklemlerin grafiğini çizer.	6	2	0	33
Üslü ifadelerle ilgili temel kuralları anlar, birbirine denk ifadeler oluşturur.	2	1	1	50
<b>KAZANIM BELİRTİLMEMİŞ</b>	12	3	6	25

Sayısal (FEN)	S	D	Y	B%
<b>Fen</b>				
Basit makinelerin sağladığı avantajları örnekler üzerinden açıklar.	2	0	2	0
Asit ve bazların genel özelliklerini ifade eder.	1	1	0	100
<b>KAZANIM BELİRTİLMEMİŞ</b>	17	8	9	47

# SINAV SONUÇ BELGESİ

## 8. SINIF LGS ÖZKURBİR 2. DENEME

MARDİN / KIZILTEPE / ŞEHİT ŞEYH MUZ DEMİR İMAM HATİP ORTAOKULU

### DERSLERE GÖRE BAŞARI ANALİZİ

Öğrenci	Numara	Sınıf					
NEHİR TARHAN	13	8B					
Puan Türü	Puan	Genel Ort.	Dereceler				
LGS	▼ 241,927	295,810	Snf	Kurum	İlçe	İl	Genel
			9	39	64	124	297
Puanı Hesaplanan:			44	72	134	403	
Katılımlar:			9	44	72	134	404

Ders	Soru	Doğru	Yanlış	Net	Başarı %	Sınıf Ort.	Kurum Ort.	Genel Ort.
Türkçe	20	11	9	8,00	40	▼ 11,56	▼ 9,24	▼ 8,25
Tarih	10	2	8	-0,67	-7	▼ 4,07	▼ 3,33	▼ 3,13
Din K.ve A.B.	10	5	5	3,33	33	▼ 6,59	▼ 6,61	▼ 4,97
İngilizce	10	2	8	-0,67	-7	▼ 3,41	▼ 1,74	▼ 2,62
Matematik	20	4	14	-0,67	-3	▼ 3,41	▼ 3,89	▼ 4,88
Fen	20	7	13	2,67	13	▼ 6,63	▼ 4,81	▼ 6,37
Toplam:	90	31	57	12,00	13	▼ 35,67	▼ 29,61	▼ 30,22

Soru No	12345678901234567890
Sözel (TÜR)	bccbABDDAbAaADaCCbDB
Cevap Anh.	A CBDAABDBACADADDCCDB
Sözel (TAR)	acDdbaccCc
Cevap Anh.	A CDBNCAACB
Sözel (DİN)	ADadAabBac
Cevap Anh.	A ADDCACABAD
Sözel (İNG)	aaCaacbdddA
Cevap Anh.	A BCCDDDBBA
Sayısal (MAT)	caaBc dbBd*dadAac dB
Cevap Anh.	A BCBBDACBDCDCADADAB
Sayısal (FEN)	cCcaDbcBDCcBbcabbAcB
Cevap Anh.	A BCDBDABDCBDDCACABD

Sözel (TÜR)	S	D	Y	B%
<b>Türkçe</b>				
Grafik, tablo ve çizelgeyle sunulan bilgileri yorumlar.	3	2	1	67
Metinle ilgili soruları cevaplar.	2	1	1	50
Metindeki anlatım bozukluklarını belirler.	1	0	1	0
Farklı yazı karakterleri ile yazılmış yazıları okur.	1	0	1	0
Noktalama işaretlerine dikkat ederek sesli ve sessiz okur.	1	1	0	100
Kelimeleri anlamlarına uygun kullanır.	1	0	1	0
Deyim, atasözü ve özdeyişlerin metne katkısını belirler.	1	1	0	100
Metindeki yardımcı fikirleri belirler.	1	0	1	0
Geçiş ve bağlanıcı ifadelerinin metnin anlamına olan katkısını değerlendirir.	2	1	1	50
Fiillerin çatı özelliklerinin anlamına olan katkısını kavrar.	1	0	1	0
Görsellerle ilgili soruları cevaplar.	2	2	0	100
Metindeki iş ve işlem basamaklarını kavrar.	1	0	1	0
Metinler arasında karşılaştırma yapar.	1	1	0	100
Dinledikleri/izledikleri medya metinlerini değerlendirir.	1	1	0	100
Cümle türlerini tanıır.	1	1	0	100

Sözel (TAR)	S	D	Y	B%
<b>Tarih</b>				
Birinci Dünya Savaşı'nın sebeplerini ve savaşın başlamasına yol açan gelişmeleri kavrar.	1	0	1	0
Birinci Dünya Savaşı'nda Osmanlı Devleti'nin durumu hakkında çıkarımlarda bulunur.	1	0	1	0
Millî Mücadele Dönemi'nin siyasi, sosyal ve kültürel olaylarının sanat ve edebiyat ürünlerine yansımalarına kanıtlar	1	1	0	100
Millî Mücadele'nin zor bir döneminde Maarif Kongresi yapan Atatürk'ün, millî ve çağdaş eğitime verdiği önemi kavrar	1	0	1	0
Cumhuriyetin ilk yıllarında Türkiye Cumhuriyetine yönelik tehditleri analiz eder.	1	0	1	0
Atatürk'ün İkinci Dünya Savaşı öncesi tespitleri ve girişimleri Türkiye'nin savaşta izlediği denge siyaseti ile ilişkilendirir.	1	0	1	0
Atatürk Dönemi'ndeki demokratikleşme yolunda atılan adımları açıklar.	2	0	2	0
Siyasi alanda meydana gelen gelişmeleri kavrar.	1	0	1	0
Gençlik döneminde Mustafa Kemal'in fikir hayatını etkileyen önemli kişileri ve olayları kavrar.	1	1	0	100

Sözel (DİN)	S	D	Y	B%
<b>Din K.ve A.B.</b>				
İslam dininin can, nesil, akıl, mal ve din emniyetiyle ilgili ortaya koyduğu ilke ve hedefleri analiz eder.	3	2	1	67
Zekât ve sadaka ibadetini ayet ve hadislerle açıklar.	1	0	1	0
Hz. Şuayb'in (a.s.) hayatını ana hatlarıyla tanıır.	1	0	1	0
İslam dininin temel kaynaklarını tanıır.	1	1	0	100
Kaza ve kader ile ilgili kavramları analiz eder.	1	1	0	100
Ayetlerden hareketle Kur'an'ın ana konularını sınıflandırır.	1	0	1	0
KAZANIM BELİRTİLMEMİŞ	2	1	1	50

Sözel (İNG)	S	D	Y	B%
<b>İngilizce</b>				
KAZANIM BELİRTİLMEMİŞ	10	2	8	20

Sayısal (MAT)	S	D	Y	B%
<b>Matematik</b>				
Doğrusal denklemlerin grafiğini çizer.	6	3	2	50
Üslü ifadelerle ilgili temel kuralları anlar, birbirine denk ifadeler oluşturur.	2	0	2	0
KAZANIM BELİRTİLMEMİŞ	12	1	10	8

Sayısal (FEN)	S	D	Y	B%
<b>Fen</b>				
Basit makinelerin sağladığı avantajları örnekler üzerinden açıklar.	2	0	2	0
Asit ve bazların genel özelliklerini ifade eder.	1	1	0	100
KAZANIM BELİRTİLMEMİŞ	17	6	11	35

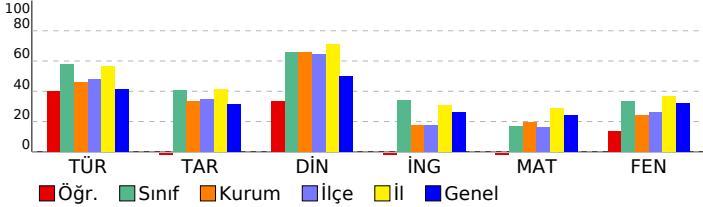

<b>SINAV SONUÇ BELGESİ</b>	<b>8. SINIF LGS ÖZKURBİR 2. DENEME</b>
MARDİN / KIZILTEPE / ŞEHİT ŞEYH MUZ DEMİR İMAM HATİP ORTAOKULU	<b>DERSLERE GÖRE BAŞARI ANALİZİ</b>

Öğrenci	Numara	Sınıf
TÜLİN TARHAN	98	8B

Puan Türü	Puan	Genel Ort.	Dereceler				
			Snf	Kurum	İlçe	İl	Genel
LGS	▲ 391,280	295,810	1	3	3	24	42
Puanı Hesaplanan:			44	72	134		
Katılımlar:			9	44	72	134	404

Ders	Soru	Doğru	Yanlış	Net	Başarı %	Sınıf Ort.	Kurum Ort.	Genel Ort.
Türkçe	20	16	4	14,67	73	▲ 11,56	▲ 9,24	▲ 8,25
Tarih	10	7	3	6,00	60	▲ 4,07	▲ 3,33	▲ 3,13
Din K.ve A.B.	10	8	2	7,33	73	▲ 6,59	▲ 6,61	▲ 4,97
İngilizce	10	7	1	6,67	67	▲ 3,41	▲ 1,74	▲ 2,62
Matematik	20	11	6	9,00	45	▲ 3,41	▲ 3,89	▲ 4,88
Fen	20	16	4	14,67	73	▲ 6,63	▲ 4,81	▲ 6,37
<b>Toplam:</b>	<b>90</b>	<b>65</b>	<b>20</b>	<b>58,33</b>	<b>65</b>	<b>▲ 35,67</b>	<b>▲ 29,61</b>	<b>▲ 30,22</b>

Soru No	12345678901234567890
Sözel (TÜR)	BDDdCDDACADABABDccdc
Cevap Anh.	B BDDCCDDACADABADADBC
Sözel (TAR)	BCAAbCcDaC
Cevap Anh.	B BCAACNBDDC
Sözel (DİN)	DABAAAdDDA
Cevap Anh.	B DABACACDDA
Sözel (İNG)	BBA DbB CC
Cevap Anh.	B BBADDBCCC
Sayısal (MAT)	DDBADbB A BdBBdbdAb
Cevap Anh.	B CDDBADABDACBCBDCAD
Sayısal (FEN)	ABDCACDDDbabCBCaDBBD
Cevap Anh.	B ABDCACDDABDCBDCDBBD

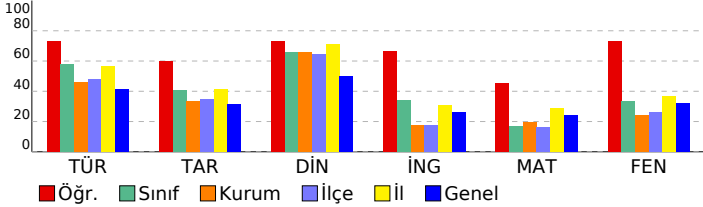

Sözel (TÜR)	S	D	Y	B%
<b>Türkçe</b>				
Grafik, tablo ve çizelgeyle sunulan bilgileri yorumlar.	3	3	0	100
Metinle ilgili soruları cevaplar.	2	1	1	50
Metindeki anlatım bozukluklarını belirler.	1	0	1	0
Farklı yazı karakterleri ile yazılmış yazıları okur.	1	0	1	0
Noktalamaya işaretlerine dikkat ederek sesli ve sessiz okur.	1	1	0	100
Kelimeleri anlamlarına uygun kullanır.	1	1	0	100
Deyim, atasözü ve özdeyişlerin metne katkısını belirler.	1	1	0	100
Metindeki yardımcı fikirleri belirler.	1	1	0	100
Geçiş ve bağlanıcı ifadelerinin metnin anlamına olan katkısını değerlendirir.	2	2	0	100
Fiillerin çatı özelliklerinin anlama olan katkısını kavrar.	1	1	0	100
Görsellerle ilgili soruları cevaplar.	2	2	0	100
Metindeki iş ve işlem basamaklarını kavrar.	1	1	0	100
Metinler arasında karşılaştırma yapar.	1	1	0	100
Dinledikleri/izledikleri medya metinlerini değerlendirir.	1	0	1	0
Cümle türlerini tanıır.	1	1	0	100

Sözel (TAR)	S	D	Y	B%
<b>Tarih</b>				
Birinci Dünya Savaşı'nın sebeplerini ve savaşın başlamasına yol açan gelişmeleri kavrar.	1	1	0	100
Birinci Dünya Savaşı'nda Osmanlı Devleti'nin durumu hakkında çıkarımlarda bulunur.	1	0	1	0
Millî Mücadele Dönemi'nin siyasi, sosyal ve kültürel olaylarının sanat ve edebiyat ürünlerine yansımalarına kanıtlar	1	1	0	100
Millî Mücadele'nin zor bir döneminde Maarif Kongresi yapan Atatürk'ün, millî ve çağdaş eğitime verdiği önemi kavrar	1	0	1	0
Cumhuriyetin ilk yıllarında Türkiye Cumhuriyetine yönelik tehditleri analiz eder.	1	1	0	100
Atatürk'ün İkinci Dünya Savaşı öncesi tespitleri ve girişimleri Türkiye'nin savaşta izlediği denge siyaseti ile ilişkilendirir.	1	0	1	0
Atatürk Dönemi'ndeki demokratikleşme yolunda atılan adımları açıklar.	2	2	0	100
Siyasi alanda meydana gelen gelişmeleri kavrar.	1	1	0	100
Gençlik döneminde Mustafa Kemal'in fikir hayatını etkileyen önemli kişileri ve olayları kavrar.	1	1	0	100

Sözel (DİN)	S	D	Y	B%
<b>Din K.ve A.B.</b>				
İslam dininin can, nesil, akıl, mal ve din emniyetiyle ilgili ortaya koyduğu ilke ve hedefleri analiz eder.	3	3	0	100
Zekât ve sadaka ibadetini ayet ve hadislerle açıklar.	1	0	1	0
Hz. Şuayb'in (a.s.) hayatını ana hatlarıyla tanıır.	1	1	0	100
İslam dininin temel kaynaklarını tanıır.	1	1	0	100
Kaza ve kader ile ilgili kavramları analiz eder.	1	1	0	100
Ayetlerden hareketle Kur'an'ın ana konularını sınıflandırır.	1	1	0	100
<b>KAZANIM BELİRTİLMEMİŞ</b>	2	1	1	50

Sözel (İNG)	S	D	Y	B%
<b>İngilizce</b>				
<b>KAZANIM BELİRTİLMEMİŞ</b>	10	7	1	70

Sayısal (MAT)	S	D	Y	B%
<b>Matematik</b>				
Doğrusal denklemlerin grafiğini çizer.	6	5	0	83
Üslü ifadelerle ilgili temel kuralları anlar, birbirine denk ifadeler oluşturur.	2	0	2	0
<b>KAZANIM BELİRTİLMEMİŞ</b>	12	6	4	50

Sayısal (FEN)	S	D	Y	B%
<b>Fen</b>				
Basit makinelerin sağladığı avantajları örnekler üzerinden açıklar.	2	2	0	100
Asit ve bazların genel özelliklerini ifade eder.	1	1	0	100
<b>KAZANIM BELİRTİLMEMİŞ</b>	17	13	4	76



# SINAV SONUÇ BELGESİ

## 8. SINIF LGS ÖZKURBİR 2. DENEME

MARDİN / KIZILTEPE / ŞEHİT ŞEYH MUZ DEMİR İMAM HATİP ORTAOKULU

### DERSLERE GÖRE BAŞARI ANALİZİ

Öğrenci	Numara	Sınıf					
ZEYNO ASAN	188	8B					
Puan Türü	Puan	Genel Ort.	Dereceler				
LGS	▼ 254,972	295,810	Snf	Kurum	İlçe	İl	Genel
			8	36	57	113	277
Puanı Hesaplanan:			44	72	134	403	
Katılımlar:			9	44	72	134	404

Ders	Soru	Doğru	Yanlış	Net	Başarı %	Sınıf Ort.	Kurum Ort.	Genel Ort.
Türkçe	20	11	8	8,33	42	▼ 11,56	▼ 9,24	▲ 8,25
Tarih	10	4	4	2,67	27	▼ 4,07	▼ 3,33	▼ 3,13
Din K.ve A.B.	10	5	5	3,33	33	▼ 6,59	▼ 6,61	▼ 4,97
İngilizce	10	7	3	6,00	60	▲ 3,41	▲ 1,74	▲ 2,62
Matematik	20	3	8	0,33	2	▼ 3,41	▼ 3,89	▼ 4,88
Fen	20	5	13	0,67	3	▼ 6,63	▼ 4,81	▼ 6,37
Toplam:	90	35	41	21,33	24	▼ 35,67	▼ 29,61	▼ 30,22

Soru No	12345678901234567890
Sözel (TÜR)	caDdCDDACAcABcdDc cC
Cevap Anh.	B BDDCCDDACADABABDADBC
Sözel (TAR)	dCcA dDDb
Cevap Anh.	B BCAACNBDDC
Sözel (DİN)	DbabbACDDc
Cevap Anh.	B DABACACDDA
Sözel (İNG)	cBADDDabCC
Cevap Anh.	B BBADDDBCCC
Sayısal (MAT)	b B dB aaad Cc a
Cevap Anh.	B CDDBADABDACBCBDCDCAD
Sayısal (FEN)	ccbacCc cbbbBdDcBBa
Cevap Anh.	B ABCACDDDABDCBCDDDBD

Sözel (TÜR)	S	D	Y	B%
<b>Türkçe</b>				
Grafik, tablo ve çizelgeyle sunulan bilgileri yorumlar.	3	2	1	67
Metinle ilgili soruları cevaplar.	2	0	2	0
Metindeki anlamı bozukluklarını belirler.	1	0	0	0
Farklı yazı karakterleri ile yazılmış yazıları okur.	1	0	1	0
Noktalama işaretlerine dikkat ederek sesli ve sessiz okur.	1	0	1	0
Kelimeleri anlamlarına uygun kullanır.	1	1	0	100
Deyim, atasözü ve özdeyişlerin metne katkısını belirler.	1	1	0	100
Metindeki yardımcı fikirleri belirler.	1	1	0	100
Geçiş ve bağlantı ifadelerinin metnin anlamına olan katkısını değerlendirir.	2	2	0	100
Fiillerin çatı özelliklerinin anlamına olan katkısını kavrar.	1	0	1	0
Görsellerle ilgili soruları cevaplar.	2	2	0	100
Metindeki iş ve işlem basamaklarını kavrar.	1	1	0	100
Metinler arasında karşılaştırma yapar.	1	1	0	100
Dinledikleri/izledikleri medya metinlerini değerlendirir.	1	0	1	0
Cümle türlerini tanıır.	1	0	1	0

Sözel (TAR)	S	D	Y	B%
<b>Tarih</b>				
Birinci Dünya Savaşı'nın sebeplerini ve savaşın başlamasına yol açan gelişmeleri kavrar.	1	0	1	0
Birinci Dünya Savaşı'nda Osmanlı Devleti'nin durumu hakkında çıkarımlarda bulunur.	1	1	0	100
Millî Mücadele Dönemi'nin siyasi, sosyal ve kültürel olaylarının sanat ve edebiyat ürünlerine yansımalarına kanıtlar	1	1	0	100
Millî Mücadele'nin zor bir döneminde Maarif Kongresi yapan Atatürk'ün, millî ve çağdaş eğitime verdiği önemi kavrar	1	0	1	0
Cumhuriyetin ilk yıllarında Türkiye Cumhuriyetine yönelik tehditleri analiz eder.	1	0	0	0
Atatürk'ün İkinci Dünya Savaşı öncesi tespitleri ve girişimleri Türkiye'nin savaşta izlediği denge siyaseti ile ilişkilendirir.	1	0	0	0
Atatürk Dönemi'ndeki demokratikleşme yolunda atılan adımları açıklar.	2	1	1	50
Siyasi alanda meydana gelen gelişmeleri kavrar.	1	0	1	0
Gençlik döneminde Mustafa Kemal'in fikir hayatını etkileyen önemli kişileri ve olayları kavrar.	1	1	0	100

Sözel (DİN)	S	D	Y	B%
<b>Din K.ve A.B.</b>				
İslam dininin can, nesil, akıl, mal ve din emniyetiyle ilgili ortaya koyduğu ilke ve hedefleri analiz eder.	3	2	1	67
Zekât ve sadaka ibadetini ayet ve hadislerle açıklar.	1	0	1	0
Hz. Şuayb'in (a.s.) hayatını ana hatlarıyla tanıır.	1	0	1	0
İslam dininin temel kaynaklarını tanıır.	1	0	1	0
Kaza ve kader ile ilgili kavramları analiz eder.	1	0	1	0
Ayetlerden hareketle Kur'an'ın ana konularını sınıflandırır.	1	1	0	100
KAZANIM BELİRTİLMEMİŞ	2	2	0	100

Sözel (İNG)	S	D	Y	B%
<b>İngilizce</b>				
KAZANIM BELİRTİLMEMİŞ	10	7	3	70

Sayısal (MAT)	S	D	Y	B%
<b>Matematik</b>				
Doğrusal denklemlerin grafiğini çizer.	6	2	1	33
Üslû ifadeleriyle ilgili temel kuralları anlar, birbirine denk ifadeler oluşturur.	2	1	1	50
KAZANIM BELİRTİLMEMİŞ	12	0	6	0

Sayısal (FEN)	S	D	Y	B%
<b>Fen</b>				
Basit makinelerin sağladığı avantajları örnekler üzerinden açıklar.	2	0	2	0
Asit ve bazların genel özelliklerini ifade eder.	1	1	0	100
KAZANIM BELİRTİLMEMİŞ	17	4	11	24

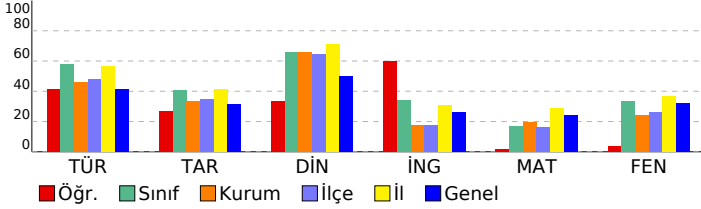

# SINAV SONUÇ BELGESİ

## 8. SINIF LGS ÖZKURBİR 2. DENEME

MARDİN / KIZILTEPE / ŞEHİT ŞEYH MUZ DEMİR İMAM HATİP ORTAOKULU

### DERSLERE GÖRE BAŞARI ANALİZİ

Öğrenci	Numara	Sınıf					
BÜŞRA AKKUŞ	114	8C					
Puan Türü	Puan	Genel Ort.	Dereceler				
LGS	▼ 275,366	295,810	Snf	Kurum	İlçe	İl	Genel
			2	26	43	98	240
Puanı Hesaplanan:			44	72	134	403	
Katılımlar:			3	44	72	134	404

Ders	Soru	Doğru	Yanlış	Net	Başarı %	Sınıf Ort.	Kurum Ort.	Genel Ort.
Türkçe	20	11	9	8,00	40	▲ 6,89	▼ 9,24	▼ 8,25
Tarih	10	7	3	6,00	60	▲ 4,22	▲ 3,33	▲ 3,13
Din K.ve A.B.	10	7	3	6,00	60	◆ 6,00	▼ 6,61	▲ 4,97
İngilizce	10	0	7	-2,33	-23	▼ -1,00	▼ 1,74	▼ 2,62
Matematik	20	5	4	3,67	18	▲ 1,67	▼ 3,89	▼ 4,88
Fen	20	7	12	3,00	15	▲ 2,67	▼ 4,81	▼ 6,37
Toplam:	90	37	38	24,33	27	▲ 20,44	▼ 29,61	▼ 30,22

Soru No	12345678901234567890
Sözel (TÜR)	BDadCdCACcCbBDcaBb
Cevap Anh.	B BDDCCDDACADABADADBC
Sözel (TAR)	BCAAbDaDcC
Cevap Anh.	B BCAACNBDDC
Sözel (DİN)	cABAAACDcA
Cevap Anh.	B DABACACDDA
Sözel (İNG)	c cbaaba
Cevap Anh.	B BBADDDBCCC
Sayısal (MAT)	D ad A c Bbd A
Cevap Anh.	B CDDBADABDACBCBDCAD
Sayısal (FEN)	dcbadCD DAacCBdbacdD
Cevap Anh.	B ABCACDDDABDCBCDDBB

Sözel (TÜR)	S	D	Y	B%
<b>Türkçe</b>				
Grafik, tablo ve çizelgeyle sunulan bilgileri yorumlar.	3	2	1	67
Metinle ilgili soruları cevaplar.	2	2	0	100
Metindeki anlatım bozukluklarını belirler.	1	0	1	0
Farklı yazı karakterleri ile yazılmış yazıları okur.	1	0	1	0
Noktalamaya işaretlerine dikkat ederek sesli ve sessiz okur.	1	0	1	0
Kelimeleri anlamlarına uygun kullanır.	1	1	0	100
Deyim, atasözü ve özdeyişlerin metne katkısını belirler.	1	0	1	0
Metindeki yardımcı fikirleri belirler.	1	1	0	100
Geçiş ve bağlanıcı ifadelerinin metnin anlamına olan katkısını değerlendirir.	2	1	1	50
Fiillerin çatı özelliklerinin anlamına olan katkısını kavrar.	1	0	1	0
Görsellerle ilgili soruları cevaplar.	2	1	1	50
Metindeki iş ve işlem basamaklarını kavrar.	1	1	0	100
Metinler arasında karşılaştırma yapar.	1	1	0	100
Dinledikleri/izledikleri medya metinlerini değerlendirir.	1	0	1	0
Cümle türlerini tanıır.	1	1	0	100

Sözel (TAR)	S	D	Y	B%
<b>Tarih</b>				
Birinci Dünya Savaşı'nın sebeplerini ve savaşın başlamasına yol açan gelişmeleri kavrar.	1	1	0	100
Birinci Dünya Savaşı'nda Osmanlı Devleti'nin durumu hakkında çıkarımlarda bulunur.	1	0	1	0
Millî Mücadele Dönemi'nin siyasi, sosyal ve kültürel olaylarının sanat ve edebiyat ürünlerine yansımalarına kanıtlar	1	1	0	100
Millî Mücadele'nin zor bir döneminde Maarif Kongresi yapan Atatürk'ün, millî ve çağdaş eğitime verdiği önemi kavrar	1	0	1	0
Cumhuriyetin ilk yıllarında Türkiye Cumhuriyetine yönelik tehditleri analiz eder.	1	1	0	100
Atatürk'ün İkinci Dünya Savaşı öncesi tespitleri ve girişimleri Türkiye'nin savaşta izlediği denge siyaseti ile ilişkilendirir.	1	0	1	0
Atatürk Dönemi'ndeki demokratikleşme yolunda atılan adımları açıklar.	2	2	0	100
Siyasi alanda meydana gelen gelişmeleri kavrar.	1	1	0	100
Gençlik döneminde Mustafa Kemal'in fikir hayatını etkileyen önemli kişileri ve olayları kavrar.	1	1	0	100

Sözel (DİN)	S	D	Y	B%
<b>Din K.ve A.B.</b>				
İslam dininin can, nesil, akıl, mal ve din emniyetiyle ilgili ortaya koyduğu ilke ve hedefleri analiz eder.	3	2	1	67
Zekât ve sadaka ibadetini ayet ve hadislerle açıklar.	1	0	1	0
Hz. Şuayb'in (a.s.) hayatını ana hatlarıyla tanıır.	1	1	0	100
İslam dininin temel kaynaklarını tanıır.	1	1	0	100
Kaza ve kader ile ilgili kavramları analiz eder.	1	1	0	100
Ayetlerden hareketle Kur'an'ın ana konularını sınıflandırır.	1	0	1	0
KAZANIM BELİRTİLMEMİŞ	2	2	0	100

Sözel (İNG)	S	D	Y	B%
<b>İngilizce</b>				
KAZANIM BELİRTİLMEMİŞ	10	0	7	0

Sayısal (MAT)	S	D	Y	B%
<b>Matematik</b>				
Doğrusal denklemlerin grafiğini çizer.	6	1	1	17
Üslû ifadeleriyle ilgili temel kuralları anlar, birbirine denk ifadeler oluşturur.	2	1	1	50
KAZANIM BELİRTİLMEMİŞ	12	3	2	25

Sayısal (FEN)	S	D	Y	B%
<b>Fen</b>				
Basit makinelerin sağladığı avantajları örnekler üzerinden açıklar.	2	0	2	0
Asit ve bazların genel özelliklerini ifade eder.	1	0	1	0
KAZANIM BELİRTİLMEMİŞ	17	7	9	41

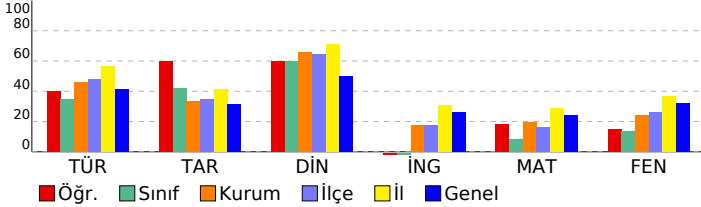

<b>SINAV SONUÇ BELGESİ</b>	<b>8. SINIF LGS ÖZKURBİR 2. DENEME</b>
MARDİN / KIZILTEPE / ŞEHİT ŞEYH MUZ DEMİR İMAM HATİP ORTAOKULU	<b>DERSLERE GÖRE BAŞARI ANALİZİ</b>

Öğrenci	Numara	Sınıf
BÜŞRA ASLAN	82	8C

Puan Türü	Puan	Genel Ort.	Dereceler				
			Snf	Kurum	İlçe	İl	Genel
LGS	▼ 212,179	295,810	3	42	70	132	341
Puanı Hesaplanan:			44	72	134	403	
Katılımlar:			3	44	72	134	404

Ders	Soru	Doğru	Yanlış	Net	Başarı %	Sınıf Ort.	Kurum Ort.	Genel Ort.
Türkçe	20	7	12	3,00	15	▼ 6,89	▼ 9,24	▼ 8,25
Tarih	10	2	8	-0,67	-7	▼ 4,22	▼ 3,33	▼ 3,13
Din K.ve A.B.	10	6	4	4,67	47	▼ 6,00	▼ 6,61	▼ 4,97
İngilizce	10	1	4	-0,33	-3	▲ -1,00	▼ 1,74	▼ 2,62
Matematik	20	3	12	-1,00	-5	▼ 1,67	▼ 3,89	▼ 4,88
Fen	20	5	14	0,33	2	▼ 2,67	▼ 4,81	▼ 6,37
<b>Toplam:</b>	<b>90</b>	<b>24</b>	<b>54</b>	<b>6,00</b>	<b>7</b>	▼ 20,44	▼ 29,61	▼ 30,22

Soru No	12345678901234567890
Sözel (TÜR)	Cd bcdaBbdbDADcCdDaa
Cevap Anh.	CBDAABDBACADADDCCDDDB
Sözel (TAR)	dDadbdAdba
Cevap Anh.	CDBNCAACB
Sözel (DİN)	AcDCAabdAD
Cevap Anh.	ADDACACABAD
Sözel (İNG)	Bd d c a
Cevap Anh.	BCCDDDBBA
Sayısal (MAT)	db dc cabbd AdbcdB
Cevap Anh.	BCBBDACBDCDCADADAB
Sayısal (FEN)	cdbBccdBcCadD aAbdab
Cevap Anh.	BCBDDABDCBDDCACABD

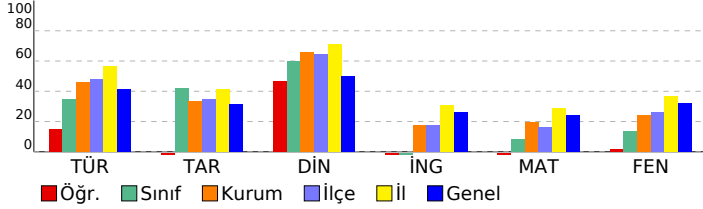

Sözel (TÜR)	S	D	Y	B%
<b>Türkçe</b>				
Grafik, tablo ve çizelgeyle sunulan bilgileri yorumlar.	3	1	2	33
Metinle ilgili soruları cevaplar.	2	0	2	0
Metindeki anlamı bozukluklarını belirler.	1	0	0	0
Farklı yazı karakterleri ile yazılmış yazıları okur.	1	0	1	0
Noktalamaya işaretlerine dikkat ederek sesli ve sessiz okur.	1	0	1	0
Kelimeleri anlamına uygun kullanır.	1	1	0	100
Deyim, atasözü ve özyeşilerin metne katkısını belirler.	1	0	1	0
Metindeki yardımcı fikirleri belirler.	1	0	1	0
Geçiş ve bağlanıcı ifadelerinin metnin anlamına olan katkısını değerlendirir.	2	1	1	50
Fiillerin çatı özelliklerinin anlama olan katkısını kavrar.	1	1	0	100
Görsellerle ilgili soruları cevaplar.	2	2	0	100
Metindeki iş ve işlem basamaklarını kavrar.	1	0	1	0
Metinler arasında karşılaştırma yapar.	1	1	0	100
Dinledikleri/izledikleri medya metinlerini değerlendirir.	1	0	1	0
Cümle türlerini tanıır.	1	0	1	0

Sözel (TAR)	S	D	Y	B%
<b>Tarih</b>				
Birinci Dünya Savaşı'nın sebeplerini ve savaşın başlamasına yol açan gelişmeleri kavrar.	1	0	1	0
Birinci Dünya Savaşı'nda Osmanlı Devleti'nin durumu hakkında çıkarımlarda bulunur.	1	1	0	100
Millî Mücadele Dönemi'nin siyasi, sosyal ve kültürel olaylarının sanat ve edebiyat ürünlerine yansımalarına kanıtlar	1	0	1	0
Millî Mücadele'nin zor bir döneminde Maarif Kongresi yapan Atatürk'ün, millî ve çağdaş eğitime verdiği önemi kavrar	1	0	1	0
Cumhuriyetin ilk yıllarında Türkiye Cumhuriyetine yönelik tehditleri analiz eder.	1	0	1	0
Atatürk'ün İkinci Dünya Savaşı öncesi tespitleri ve girişimleri Türkiye'nin savaşta izlediği denge siyaseti ile ilişkilendirir.	1	0	1	0
Atatürk Dönemi'ndeki demokratikleşme yolunda atılan adımları açıklar.	2	1	1	50
Siyasi alanda meydana gelen gelişmeleri kavrar.	1	0	1	0
Gençlik döneminde Mustafa Kemal'in fikir hayatını etkileyen önemli kişileri ve olayları kavrar.	1	0	1	0

Sözel (DİN)	S	D	Y	B%
<b>Din K.ve A.B.</b>				
İslam dininin can, nesil, akıl, mal ve din emniyetiyle ilgili ortaya koyduğu ilke ve hedefleri analiz eder.	3	2	1	67
Zekât ve sadaka ibadetini ayet ve hadislerle açıklar.	1	0	1	0
Hz. Şuayb'in (a.s.) hayatını ana hatlarıyla tanıır.	1	0	1	0
İslam dininin temel kaynaklarını tanıır.	1	0	1	0
Kaza ve kader ile ilgili kavramları analiz eder.	1	1	0	100
Ayetlerden hareketle Kur'an'ın ana konularını sınıflandırır.	1	1	0	100
<b>KAZANIM BELİRTİLMEMİŞ</b>	2	2	0	100

Sözel (İNG)	S	D	Y	B%
<b>İngilizce</b>				
<b>KAZANIM BELİRTİLMEMİŞ</b>	10	1	4	10

Sayısal (MAT)	S	D	Y	B%
<b>Matematik</b>				
Doğrusal denklemlerin grafiğini çizer.	6	2	4	33
Üslü ifadelerle ilgili temel kuralları anlar, birbirine denk ifadeler oluşturur.	2	0	2	0
<b>KAZANIM BELİRTİLMEMİŞ</b>	12	1	6	8

Sayısal (FEN)	S	D	Y	B%
<b>Fen</b>				
Basit makinelerin sağladığı avantajları örnekler üzerinden açıklar.	2	0	2	0
Asit ve bazların genel özelliklerini ifade eder.	1	0	1	0
<b>KAZANIM BELİRTİLMEMİŞ</b>	17	5	11	29

# SINAV SONUÇ BELGESİ

## 8. SINIF LGS ÖZKURBİR 2. DENEME

MARDİN / KIZILTEPE / ŞEHİT ŞEYH MUZ DEMİR İMAM HATİP ORTAOKULU

### DERSLERE GÖRE BAŞARI ANALİZİ

Öğrenci	Numara	Sınıf					
ELANUR ARSLAN	392	8C					
Puan Türü	Puan	Genel Ort.	Dereceler				
LGS	▼ 291,583	295,810	Snf	Kurum	İlçe	İl	Genel
			1	18	32	84	202
Puanı Hesaplanan:			44	72	134	403	
Katılımlar:			3	44	72	134	404

Ders	Soru	Doğru	Yanlış	Net	Başarı %	Sınıf Ort.	Kurum Ort.	Genel Ort.
Türkçe	20	12	7	9,67	48	▲ 6,89	▲ 9,24	▲ 8,25
Tarih	10	8	2	7,33	73	▲ 4,22	▲ 3,33	▲ 3,13
Din K.ve A.B.	10	8	2	7,33	73	▲ 6,00	▲ 6,61	▲ 4,97
İngilizce	10	1	4	-0,33	-3	▲ -1,00	▼ 1,74	▼ 2,62
Matematik	20	3	2	2,33	12	▲ 1,67	▼ 3,89	▼ 4,88
Fen	20	8	10	4,67	23	▲ 2,67	▼ 4,81	▼ 6,37
Toplam:	90	40	27	31,00	34	▲ 20,44	▲ 29,61	▲ 30,22

Soru No	12345678901234567890
Sözel (TÜR)	aDcdCDDACaccBABDd dC
Cevap Anh.	B BDDCCDDACADABABDADBC
Sözel (TAR)	BCAAbDaDDC
Cevap Anh.	B BCAA CNBDDC
Sözel (DİN)	DbBACACDbA
Cevap Anh.	B DABACACDDA
Sözel (İNG)	cc b a C
Cevap Anh.	B BBADDBCC
Sayısal (MAT)	D d Bb A
Cevap Anh.	B CDDBADABDACBCBDCAD
Sayısal (FEN)	bdbb bD DdaDCBaDaBdD
Cevap Anh.	B ABDCAcDDABDCBCDDBB

Sözel (TÜR)	S	D	Y	B%
<b>Türkçe</b>				
Grafik, tablo ve çizelgeyle sunulan bilgileri yorumlar.	3	2	1	67
Metinle ilgili soruları cevaplar.	2	1	1	50
Metindeki anlatım bozukluklarını belirler.	1	0	0	0
Farklı yazı karakterleri ile yazılmış yazıları okur.	1	0	1	0
Noktalamaya işaretlerine dikkat ederek sesli ve sessiz okur.	1	1	0	100
Kelimeleri anlamlarına uygun kullanır.	1	1	0	100
Deyim, atasözü ve özdeyişlerin metne katkısını belirler.	1	0	1	0
Metindeki yardımcı fikirleri belirler.	1	1	0	100
Geçiş ve bağlanıcı ifadelerinin metnin anlamına olan katkısını değerlendirir.	2	1	1	50
Fiillerin çatı özelliklerinin anlamına olan katkısını kavrar.	1	0	1	0
Görsellerle ilgili soruları cevaplar.	2	2	0	100
Metindeki iş ve işlem basamaklarını kavrar.	1	1	0	100
Metinler arasında karşılaştırma yapar.	1	1	0	100
Dinledikleri/izledikleri medya metinlerini değerlendirir.	1	0	1	0
Cümle türlerini tanıır.	1	1	0	100

Sözel (TAR)	S	D	Y	B%
<b>Tarih</b>				
Birinci Dünya Savaşı'nın sebeplerini ve savaşın başlamasına yol açan gelişmeleri kavrar.	1	1	0	100
Birinci Dünya Savaşı'nda Osmanlı Devleti'nin durumu hakkında çıkarımlarda bulunur.	1	1	0	100
Millî Mücadele Dönemi'nin siyasi, sosyal ve kültürel olaylarının sanat ve edebiyat ürünlerine yansımalarına kanıtlar	1	1	0	100
Millî Mücadele'nin zor bir döneminde Maarif Kongresi yapan Atatürk'ün, millî ve çağdaş eğitime verdiği önemi kavır	1	0	1	0
Cumhuriyetin ilk yıllarında Türkiye Cumhuriyetine yönelik tehditleri analiz eder.	1	1	0	100
Atatürk'ün İkinci Dünya Savaşı öncesi tespitleri ve girişimleri Türkiye'nin savaşta izlediği denge siyaseti ile ilişkilenc	1	0	1	0
Atatürk Dönemi'ndeki demokratikleşme yolunda atılan adımları açıklar.	2	2	0	100
Siyasi alanda meydana gelen gelişmeleri kavrar.	1	1	0	100
Gençlik döneminde Mustafa Kemal'in fikir hayatını etkileyen önemli kişileri ve olayları kavrar.	1	1	0	100

Sözel (DİN)	S	D	Y	B%
<b>Din K.ve A.B.</b>				
İslam dininin can, nesil, akıl, mal ve din emniyetiyle ilgili ortaya koyduğu ilke ve hedefleri analiz eder.	3	2	1	67
Zekât ve sadaka ibadetini ayet ve hadislerle açıklar.	1	1	0	100
Hz. Şuayb'in (a.s.) hayatını ana hatlarıyla tanıır.	1	1	0	100
İslam dininin temel kaynaklarını tanıır.	1	1	0	100
Kaza ve kader ile ilgili kavramları analiz eder.	1	0	1	0
Ayetlerden hareketle Kur'an'ın ana konularını sınıflandırır.	1	1	0	100
KAZANIM BELİRTİLMEMİŞ	2	2	0	100

Sözel (İNG)	S	D	Y	B%
<b>İngilizce</b>				
KAZANIM BELİRTİLMEMİŞ	10	1	4	10

Sayısal (MAT)	S	D	Y	B%
<b>Matematik</b>				
Doğrusal denklemlerin grafiğini çizer.	6	1	1	17
Üslû ifadeleri ilgili temel kuralları anlar, birbirine denk ifadeler oluşturur.	2	0	1	0
KAZANIM BELİRTİLMEMİŞ	12	2	0	17

Sayısal (FEN)	S	D	Y	B%
<b>Fen</b>				
Basit makinelerin sağladığı avantajları örnekler üzerinden açıklar.	2	0	2	0
Asit ve bazların genel özelliklerini ifade eder.	1	1	0	100
KAZANIM BELİRTİLMEMİŞ	17	7	8	41

